2009

Neues von der Statistik November/Dezember 2008

Amt der Vorarlberger Landesregierung
Landesstelle für Statistik

Vorarlberg
Statistik

NEUES von der STATISTIK

November/Dezember 2008

Amt der Vorarlberger Landesregierung
Landesstelle für Statistik

Vorarlberg
unser Land

Herausgeber und Hersteller
Amt der Vorarlberger Landesregierung
Landesstelle für Statistik
Römerstraße 15
A-6901 Bregenz
Internet: www.vorarlberg.at
E-Mail: statistik@vorarlberg.at
Telefon: +43(0)5574/511-20155 bzw. 20157
Telefax: +43(0)5574/511-920197

Redaktion
DI Egon Rücker

Inhalt
Margot Niederbacher
Telefon: +43(0)5574/20155
E-Mail: margot.niederbacher@vorarlberg.at

Bregenz, Jänner 2009

Inhaltsverzeichnis

	Seite
Bevölkerung	1
Natürliche Bevölkerungsbewegung	2
Arbeitsmarkt	3
Produzierender Bereich	5
Tourismus	6
Bauwirtschaft	7
Industriekonjunktur	7
Exporte	8
Ertragsanteile an gemeinschaftlichen Bundesabgaben	9
Zinssätze auf dem Geld- und Kreditmarkt	9
Wechselkurse	9
Neuzulassung von Kraftfahrzeugen	10
Straßenverkehrsunfälle	10
Lebenshaltungskostenindex	11
Verbraucherpreisindex	13

Anhang: „Statistik kurz gefasst“

- **Österreich-Daten**

Volkswirtschaftliche Gesamtrechnung	15
Zahlungsbilanz	15
Öffentliche Finanzen	15
Preise (Indizes)	16
Einkommen, Löhne	16
Produzierender Bereich	16
Tourismus	17
Verkehr	17
Außenhandel	17
Beschäftigung und Arbeitsmarkt	18

- **Internationale Wirtschaftskennzahlen** 18

Wohnbevölkerung (Bevölkerung mit Hauptwohnsitz)

Gebietseinheit		Volks-zählung 2001	Verwaltungszählung								
			Stichtag 31. Dezember					Stichtag		Veränderung	
			2003	2004	2005	2006	2007	31.12.2007	31.12.2008	Absolut	In %
Bezirke	Bludenz	60.471	61.626	61.989	62.243	62.161	62.008	62.008	61.933	*-75*	*-0,1*
	Bregenz	121.123	123.027	123.890	124.558	125.044	125.539	125.539	125.687	*+148*	*+0,1*
	Dornbirn	75.901	77.610	78.520	78.982	79.733	80.292	80.292	80.873	*+581*	*+0,7*
	Feldkirch	93.600	95.631	96.390	97.454	98.117	98.717	98.717	99.466	*+749*	*+0,8*
Regionen	Arlberg/Klostertal	4.757	5.101	5.156	5.184	5.121	5.110	5.110	5.131	*+21*	*+0,4*
	Bregenzerwald	29.342	29.567	29.757	29.877	30.021	29.967	29.967	30.067	*+100*	*+0,3*
	Brandnertal	1.253	1.229	1.229	1.214	1.226	1.183	1.183	1.184	*+1*	*+0,1*
	Großes Walsertal	3.446	3.439	3.443	3.412	3.394	3.366	3.366	3.345	*-21*	*-0,6*
	Kleinwalsertal	4.717	4.989	5.005	4.996	5.014	4.963	4.963	4.964	*+1*	*+0,0*
	Leiblachtal	13.587	13.815	13.863	13.918	13.967	13.918	13.918	13.882	*-36*	*-0,3*
	Montafon	16.412	16.568	16.559	16.538	16.493	16.414	16.414	16.286	*-128*	*-0,8*
	Walgau	46.822	47.749	48.154	48.509	48.563	48.607	48.607	48.677	*+70*	*+0,1*
	Rheintal	230.759	235.437	237.623	239.589	241.256	243.028	243.028	244.423	*+1.395*	*+0,6*
Städte	Bludenz	13.701	14.052	14.078	13.984	13.934	13.919	13.919	13.844	*-75*	*-0,5*
	Bregenz	26.752	26.963	27.137	27.249	27.154	27.331	27.331	27.319	*-12*	*-0,0*
	Dornbirn	42.301	43.197	43.629	43.860	44.256	44.598	44.598	44.878	*+280*	*+0,6*
	Feldkirch	28.607	29.279	29.467	29.843	30.112	30.384	30.384	30.703	*+319*	*+1,0*
	Hohenems	13.891	14.146	14.403	14.593	14.854	15.003	15.003	15.077	*+74*	*+0,5*
Marktgemeinden	Bezau	1.878	1.891	1.918	1.980	1.977	1.956	1.956	1.986	*+30*	*+1,5*
	Frastanz	6.214	6.256	6.271	6.308	6.288	6.254	6.254	6.261	*+7*	*+0,1*
	Götzis	10.097	10.276	10.271	10.456	10.553	10.659	10.659	10.658	*-1*	*-0,0*
	Hard	11.471	11.678	11.833	11.917	12.052	12.300	12.300	12.383	*+83*	*+0,7*
	Hörbranz	6.153	6.256	6.284	6.359	6.330	6.315	6.315	6.351	*+36*	*+0,6*
	Lauterach	8.678	8.962	8.983	9.125	9.139	9.210	9.210	9.210	-	-
	Lustenau	19.709	20.267	20.488	20.529	20.623	20.691	20.691	20.918	*+227*	*+1,1*
	Nenzing	5.652	5.859	6.034	6.048	5.990	5.967	5.967	6.018	*+51*	*+0,9*
	Rankweil	11.171	11.373	11.513	11.619	11.635	11.628	11.628	11.565	*-63*	*-0,5*
	Schruns	3.715	3.713	3.736	3.784	3.763	3.745	3.745	3.699	*-46*	*-1,2*
	Wolfurt	7.849	7.887	7.958	7.979	8.084	8.140	8.140	8.135	*-5*	*-0,1*
Übrige Gemeinden		133.256	135.839	136.786	137.604	138.311	138.456	138.456	138.954	*+498*	*+0,4*
Staatsbürger-schaft	**Österreicher**	**304.395**	**312.264**	**315.096**	**317.575**	**319.341**	**320.312**	**320.312**	**320.934**	***+622***	***+0,2***
	Ausländer	46.700	45.630	45.693	45.662	45.714	46.244	46.244	47.025	*+781*	*+1,7*
	davon - Deutschland	5.880	7.292	7.962	8.771	9.486	10.287	10.287	11.276	*+989*	*+9,6*
	- Schweiz	1.197	1.314	1.363	1.400	1.433	1.452	1.452	1.474	*+22*	*+1,5*
	- Liechtenstein	232	231	232	233	235	238	238	238	-	-
	- Ehem. Jug.	15.710	14.837	14.006	13.245	12.754	12.080	12.080	11.614	*-466*	*-3,9*
	- Türkei	18.838	16.005	15.325	14.749	14.222	14.071	14.071	13.903	*-168*	*-1,2*
	- Italien	721	885	911	940	948	973	973	1.007	*+34*	*+3,5*
Bevölkerung insgesamt		**351.095**	**357.894**	**360.789**	**363.237**	**365.055**	**366.556**	**366.556**	**367.959**	***+1.403***	***+0,4***

Ausländer am 31.12. 2008

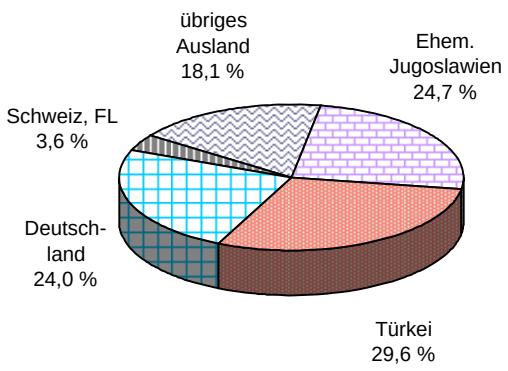

Bevölkerungsentwicklung

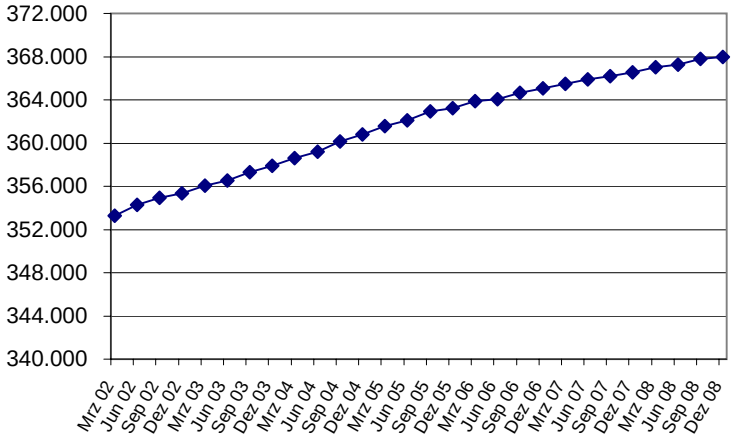

Natürliche Bevölkerungsbewegung

Geborene, Gestorbene Eheschließungen	2004	2005	2006	2007	Jänner - Oktober			Oktober		
					2007	2008 [1]	+/- %	2007	2008 [1]	+/- %
Lebendgeborene	4.042	3.982	3.853	3.722	3.130	3.158	*+0,9*	333	291	*-12,6*
davon unehelich	1.202	1.117	1.194	1.180	985	1.067	*+8,3*	122	109	*-10,7*
Geburtenüberschuss	1.600	1.536	1.339	1.198	1.024	1.094	*+6,8*	129	93	*-27,9*
Totgeborene	23	11	19	13	10	13	*+30,0*	-	1	.
Gestorbene	2.442	2.446	2.514	2.524	2.106	2.064	*-2,0*	204	198	*-2,9*
davon im 1. Lebensjahr	16	20	18	12	10	14	*+40,0*	-	-	-
Eheschließungen	1.445	1.520	1.512	1.606	1.454	1.435	*-1,3*	126	149	*+18,3*

[1] Vorläufige Ergebnisse

Entwicklung der Lebendgeborenen

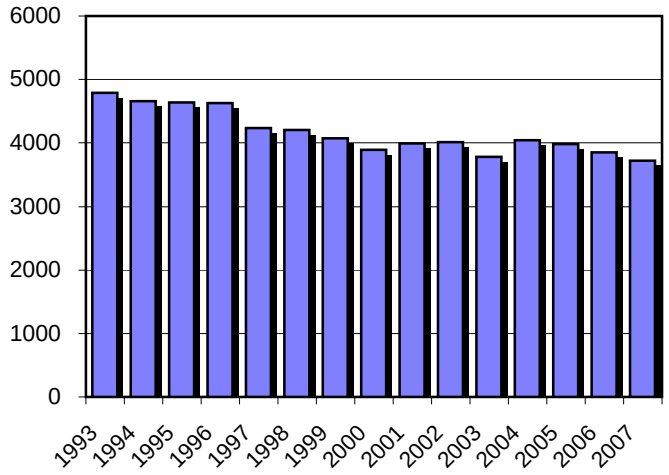

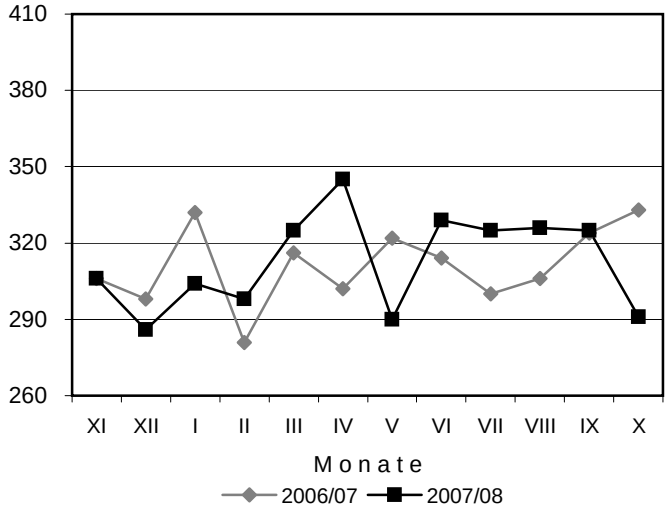

Entwicklung der Eheschließungen

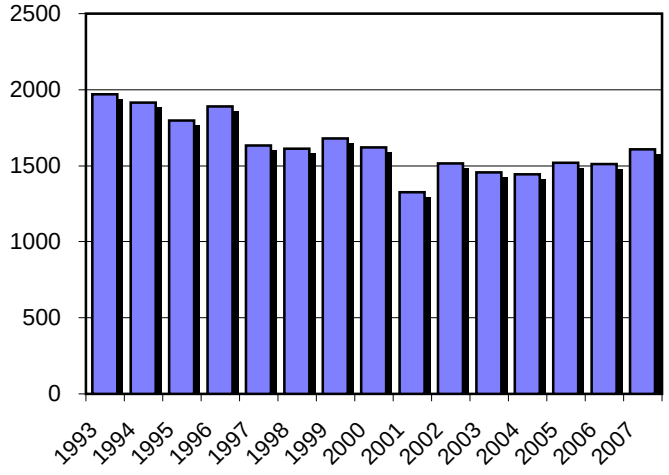

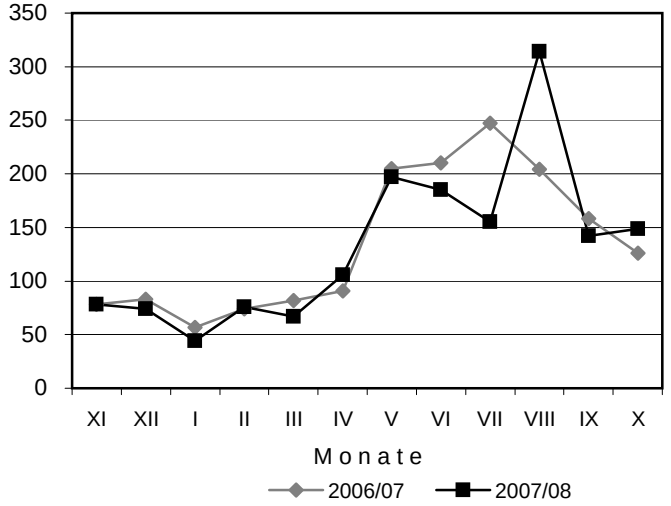

Arbeitsmarktkennzahlen

Beschäftigung, Arbeitslosigkeit		Jahresdurchschnitt 2005	Jahresdurchschnitt 2006	Jahresdurchschnitt 2007	Jänner - November (im Monatsdurchschnitt) 2007	Jänner - November (im Monatsdurchschnitt) 2008	Jänner - November (im Monatsdurchschnitt) +/- %	November 2007	November 2008	November +/- %
Arbeitskräftepotential (Unselb.Beschäftigte + vorgem.Arbeitslose)		**148.799**	**150.484**	**152.575**	**152.415**	**154.276**	***+1,2***	**152.177**	**154.123**	***+1,3***
Unselbständig Beschäftigte	**Gesamt**	**138.863**	**141.228**	**143.929**	**143.767**	**145.974**	***+1,5***	**143.031**	**144.094**	***+0,7***
	- Männer	77.385	78.654	79.982	79.928	80.640	*+0,9*	80.085	79.633	*-0,6*
	- Frauen	61.479	62.573	63.947	63.839	65.334	*+2,3*	62.946	64.461	*+2,4*
	- Arbeiter	58.224	59.191	60.115	60.048	60.286	*+0,4*	58.391	57.607	*-1,3*
	- Angestellte	73.142	74.773	76.696	76.590	78.731	*+2,8*	77.590	79.581	*+2,6*
	- Beamte	7.498	7.264	7.119	7.128	6.958	*-2,4*	7.050	6.906	*-2,0*
	- Ausländer	26.337	26.841	27.592	27.521	28.313	*+2,9*	26.904	27.595	*+2,6*
	-- Deutsche	5.980	6.774	7.510	7.453	8.228	*+10,4*	7.418	8.192	*+10,4*
	-- Ehem. Jugoslawien	8.248	8.028	7.898	7.886	7.629	*-3,3*	7.479	7.275	*-2,7*
	-- Türkei	8.306	8.145	8.143	8.153	8.065	*-1,1*	8.189	7.865	*-4,0*
Geringfügig Beschäftigte		13.649	14.061	14.663	14.623	15.716	*+7,5*	14.800	16.106	*+8,8*
Geringfügig freie Dienstverträge		1.280	1.378	1.303	1.317	1.122	*-14,8*	1.192	1.108	*-7,0*
Freie Dienstverträge		328	351	342	344	325	*-5,5*	344	354	*+2,9*
Vorgemerkte Arbeitslose	**Gesamt**	**9.936**	**9.257**	**8.646**	**8.649**	**8.302**	***-4,0***	**9.146**	**10.029**	***+9,7***
	- Männer	5.126	4.664	4.280	4.251	4.115	*-3,2*	4.262	4.881	*+14,5*
	- Frauen	4.809	4.593	4.366	4.398	4.187	*-4,8*	4.884	5.148	*+5,4*
	- 15 bis unter 20 Jahre	502	456	402	402	402	*-0,2*	430	511	*+18,8*
	- 20 bis unter 25 Jahre	1.394	1.265	1.182	1.190	1.113	*-6,5*	1.292	1.380	*+6,8*
	- 25 bis unter 50 Jahre	6.200	5.789	5.443	5.442	5.090	*-6,5*	5.723	6.138	*+7,3*
	- 50 Jahre und älter	1.839	1.747	1.619	1.615	1.698	*+5,1*	1.701	2.000	*+17,6*
	- Österreicher	7.539	7.064	6.603	6.603	6.337	*-4,0*	6.828	7.382	*+8,1*
	- Ausländer	2.397	2.193	2.043	2.046	1.965	*-3,9*	2.318	2.647	*+14,2*
Arbeitslosen-quote	**Vorarlberg**	**6,7%**	**6,2%**	**5,7%**	**5,7%**	**5,4%**	**.**	**6,0%**	**6,5%**	**.**
	- Männer	6,2%	5,6%	5,1%	5,0%	4,9%	.	5,1%	5,8%	.
	- Frauen	7,3%	6,8%	6,4%	6,4%	6,0%	.	7,2%	7,4%	.
	- 15 bis unter 20 Jahre	4,8%	4,3%	3,8%	3,8%	3,7%	.	4,0%	4,7%	.
	- 20 bis unter 25 Jahre	8,1%	7,4%	6,9%	7,0%	6,6%	.	7,7%	8,3%	.
	- 25 bis unter 40 Jahre	6,5%	6,1%	5,7%	5,7%	5,2%	.	6,1%	6,4%	.
	- 40 bis unter 50 Jahre	6,3%	5,7%	5,3%	5,3%	5,0%	.	5,5%	5,9%	.
	- 50 Jahre und älter	7,7%	7,0%	6,4%	6,2%	6,2%	.	6,4%	7,3%	.
	Österreich	**7,3%**	**6,8%**	**6,2%**	**6,1%**	**5,7%**	**.**	**6,2%**	**6,2%**	**.**
EU-Arbeits-losenquote	Vorarlberg o. Saisonber.	5,3%	4,3%	3,6%	3,6%	3,9%	.	3,8%	4,7%	.
	Österreich o. Saisonber.	5,1%	4,7%	4,4%	4,3%	3,6%	.	4,4%	4,0%	.
	Österreich m. Saisonber.	5,2%	4,8%	4,4%	4,4%	3,8%	.	4,0%	3,8%	.
	EU 27 m.Saisonber.	8,9%	8,2%	7,1%	7,2%	6,9%	.	6,9%	7,2%	.
	EU 25 m.Saisonber.	8,9%	8,2%	7,2%	7,2%	7,0%	.	6,9%	7,3%	.
	EU 15 m.Saisonber.	8,1%	7,7%	7,0%	7,0%	7,0%	.	6,8%	7,4%	.
Lehrstellen-suchende	Sofort verfügbare vorgem. Lehrstellensuchende	293	286	269	270	265	*-1,8*	288	339	*+17,7*
	- Männer	144	150	139	141	130	*-7,8*	150	172	*+14,7*
	- Frauen	149	136	130	130	136	*+4,6*	138	167	*+21,0*
Stellen-angebot	Offene Stellen gesamt	1.106	1.248	1.514	1.527	1.693	*+10,8*	1.628	1.351	*-17,0*
	Offene Lehrstellen	128	232	127	133	141	*+6,3*	167	88	*-47,3*
Arbeitsmarkt-pol. Maßnahmen	Bildungsmaßnahmen u. Arbeitsstiftungen	1.491	2.112	1.855	1.897	1.662	*-12,4*	2.198	1.860	*-15,4*

Entwicklung des Arbeitskräftepotentials

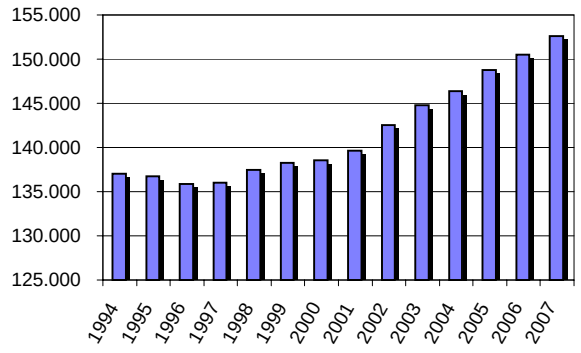

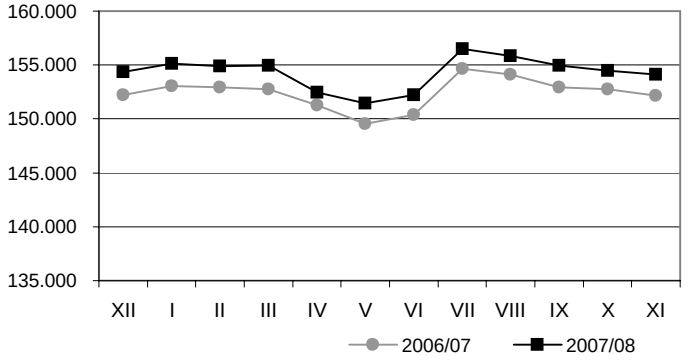

Entwicklung der unselbständig Beschäftigten

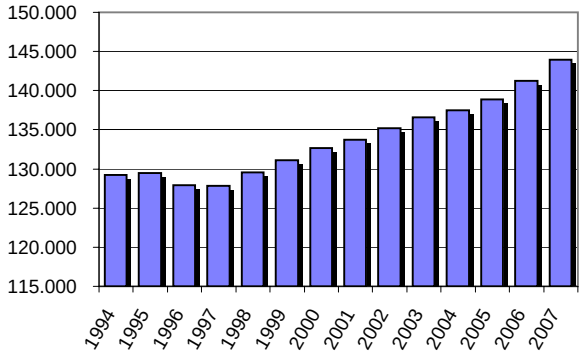

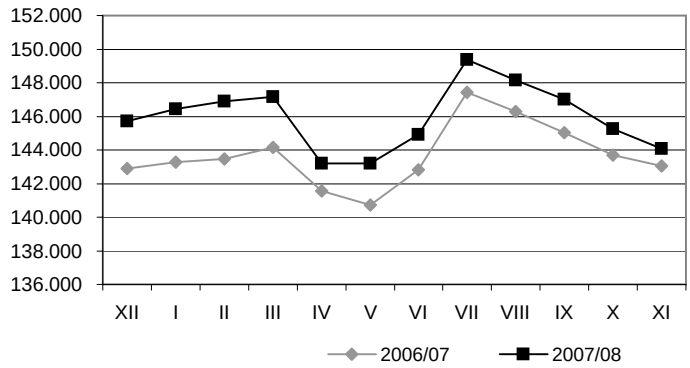

Entwicklung der unselbständig beschäftigten Ausländer

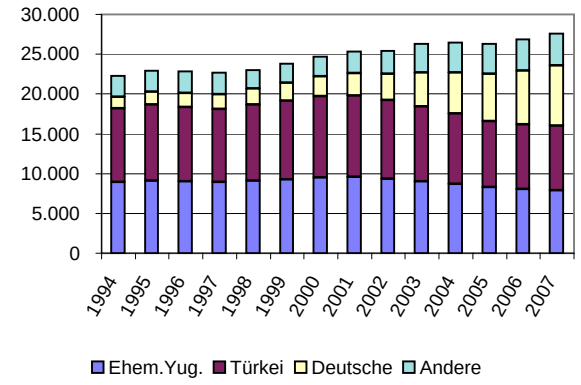

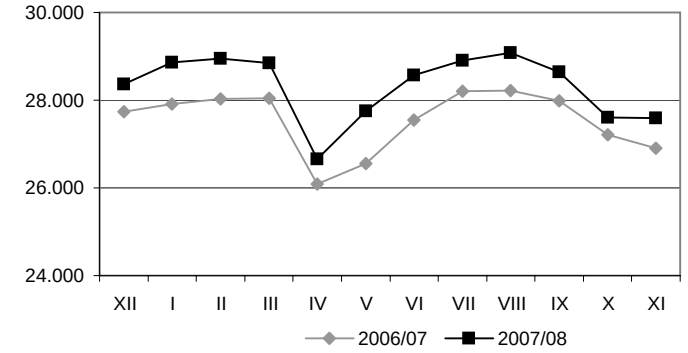

Entwicklung der Arbeitslosenquote [1)]

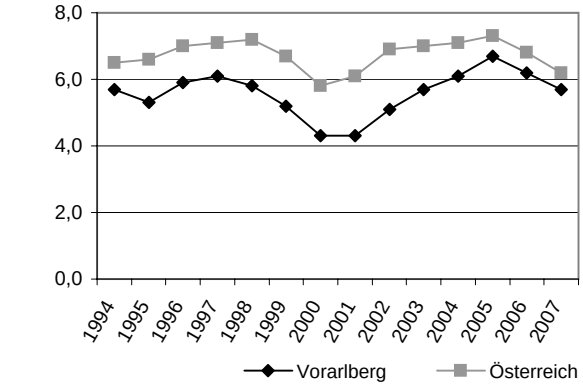

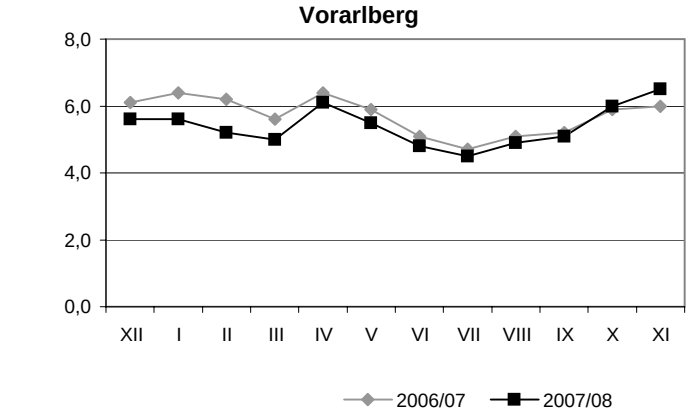

[1)] Nationale Methode (AMS).

Produzierender Bereich

(Bergbau, Gewinnung von Steinen und Erden, Herstellung von Waren, Energie- und Wasserversorgung; Abwasser- und Abfallentsorgung und Beseitigung von Umweltverschmutzungen)

Produktionsbereiche	2005	2006	2007 [1]	Jänner - September			September		
				2007 [1]	2008 [1]	+/- %	2007 [1]	2008 [1]	+/- %
Wert d. techn. Gesamtprod. (Mio. Euro) [2]	6.232,4	7.021,9	7.882,0	5.696,3	6.063,9	.	664,5	746,3	*+13,5*
Summe Auftragseingänge (Mio. Euro) [2]	4.578,9	5.392,6	5.575,5	4.303,8	4.339,4	.	459,6	577,3	*+26,0*
Auftragsbestände, Monatsdurchschnitt bzw. Monatsende (Mio. Euro) [2]	1.366,5	1.543,9	2.080,3	2.024,8	2.223,3	.	2.211,2	2.294,2	*+3,8*
Produktionsindex 2005=100									
- Gesamtindex	100,0	110,5	116,4	112,9	117,5	*+4,1*	125,7	128,3	*+2,1*
- Gesamtindex (ohne Elektrizität)	100,0	110,7	117,1	113,6	118,1	*+4,0*	127,4	129,5	*+1,6*
- Gesamtindex (ohne Bau)	100,0	110,8	118,3	115,4	120,9	*+4,8*	127,0	131,8	*+3,8*
Verwendungskategorien:									
- Investitionsgüter	100,0	119,5	136,2	126,9	144,1	*+13,6*	144,1	171,4	*+18,9*
- Langlebige Konsumgüter	100,0	117,6	128,4	127,1	126,9	*-0,2*	152,5	141,2	*-7,4*
- Kurzlebige Konsumgüter	100,0	99,8	102,6	101,3	101,7	*+0,4*	106,2	106,3	*+0,1*
Abschnitte:									
- Sachgütererzeugung	100,0	110,9	119,6	116,7	121,5	*+4,1*	129,1	132,8	*+2,9*
- Energie- und Wasserversorgung	100,0	107,5	98,6	94,5	108,4	*+14,7*	92,2	107,5	*+16,6*
- Bauwesen	100,0	108,7	105,6	99,1	98,8	*-0,3*	117,9	108,7	*-7,8*
Unterabschnitte:									
- Nahrungs- u. Genussmittel	100,0	99,9	101,4	100,2	101,1	*+0,9*	99,7	102,9	*+3,2*
- Textilien, Textilwaren	100,0	98,6	104,3	101,0	97,4	*-3,6*	116,7	100,6	*-13,8*
- Holzbe(ver)arbeitung	100,0	117,5	122,2	118,2	121,9	*+3,1*	147,4	151,0	*+2,4*
- Papiererzeugung und -verarbeitung	100,0	106,2	114,2	112,9	120,4	*+6,6*	117,7	117,7	-
- Gummi u. Kunststoffwaren	100,0	109,6	118,0	118,0	114,8	*-2,7*	118,2	117,9	*-0,3*
- Glasverarbeitung, Waren aus Stein	100,0	91,8	85,1	81,7	107,2	*+31,2*	98,1	143,1	*+45,9*

[1] Vorläufige Ergebnisse

[2] Ab dem Berichtsmonat **Jänner 2008** erfolgt die Klassifikation nach der **ÖNACE 2008**. Die Veränderungsraten zum Vorjahr wurden auf Basis **ÖNACE 2008** neu berechnet.

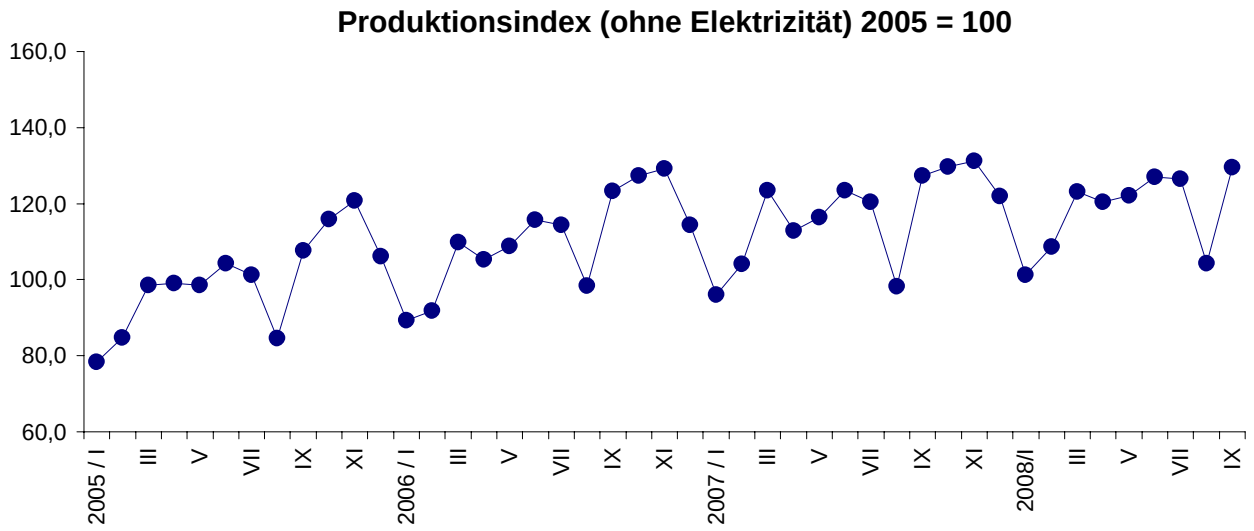

Nächtigungen im Tourismus

(1.000 Nächtigungen)

Unterkunftsarten, Regionen, Herkunftsländer		Sommer		Winter		Mai - Oktober			Oktober		
		2006	2007	2006/07	2007/08 [1]	2007	2008 [1]	+/- %	2007	2008 [1]	+/- %
Unter-kunfts-arten	5/4S/4 Sterne-Hotels	835,3	910,9	1.312,4	1.464,6	910,9	958,2	*+5,2*	122,1	131,3	*+7,5*
	3 Sterne-Hotels	670,1	674,3	886,0	925,9	674,3	658,2	*-2,4*	70,3	72,0	*+2,4*
	2/1 Sterne-Hotels	281,7	313,7	453,6	485,5	313,7	313,2	*-0,2*	32,0	35,0	*+9,4*
	Gew.Ferienwohnungen	81,0	101,1	216,9	226,2	101,1	80,8	*-20,1*	8,4	6,0	*-28,6*
	Gew.Beherb.betriebe	**1.868,1**	**2.000,0**	**2.868,9**	**3.102,1**	**2.000,0**	**2.010,2**	***+0,5***	**232,8**	**244,3**	***+4,9***
	Privatzimmer	224,0	216,4	335,4	366,5	216,4	208,4	*-3,7*	17,9	19,6	*+9,5*
	Priv.Ferienwohnungen	588,6	605,3	936,5	1.061,9	605,3	611,4	*+1,0*	48,7	49,3	*+1,2*
	Privatquartiere	**812,6**	**821,7**	**1.271,9**	**1.428,4**	**821,7**	**819,9**	***-0,2***	**66,6**	**68,9**	***+3,5***
	Campingplätze	194,5	193,7	97,1	103,5	193,7	202,9	*+4,7*	7,4	6,8	*-8,1*
	Kinder-u.Jug.erh.heime	62,5	67,7	55,5	55,7	67,7	92,5	*+36,6*	7,4	8,1	*+9,5*
	Jugendherbergen	41,3	45,5	22,7	21,3	45,5	19,1	*-58,0*	3,5	4,0	*+14,3*
	Bewirt.Schutzhütten	42,8	35,1	9,8	14,1	35,1	37,6	*+7,1*	0,8	0,5	*-37,5*
	Sonst.Massenunterk.	116,7	237,4	132,4	141,5	237,4	131,2	*-44,7*	18,5	19,0	*+2,7*
	Massenunterkünfte	**457,7**	**579,4**	**317,5**	**336,2**	**579,4**	**483,4**	***-16,6***	**37,7**	**38,5**	***+2,1***
Regionen	Alpenregion Bludenz	344,1	363,1	495,3	561,3	363,1	362,4	*-0,2*	29,6	28,2	*-4,7*
	Arlberg	114,8	116,5	848,2	923,7	116,5	129,6	*+11,2*	1,9	2,3	*+21,1*
	Bodensee-Vorarlberg	595,3	770,0	347,1	373,9	770,0	667,2	*-13,4*	69,4	80,1	*+15,4*
	Bregenzerwald	732,0	759,6	811,2	890,1	759,6	745,8	*-1,8*	74,4	75,6	*+1,6*
	Kleinwalsertal	717,3	732,7	741,4	804,1	732,7	770,8	*+5,2*	104,7	110,1	*+5,2*
	Montafon	634,8	659,2	1.215,2	1.313,6	659,2	637,5	*-3,3*	57,1	55,3	*-3,2*
Herkunfts-länder	**Österreicher**	**419,8**	**449,3**	**398,7**	**405,0**	**449,3**	**451,7**	***+0,5***	**43,8**	**53,3**	***+21,7***
	Ausländer gesamt	2.718,5	2.951,8	4.059,7	4.461,7	2.951,8	2.861,8	*-3,0*	293,3	298,4	*+1,7*
	dav. - Deutschland	1.918,2	1.932,1	2.762,1	3.070,4	1.932,1	1.975,0	*+2,2*	207,9	221,1	*+6,3*
	- Schweiz, FL	279,0	333,1	410,1	394,9	333,1	300,6	*-9,8*	60,6	52,5	*-13,4*
	- Niederlande	211,4	257,9	381,2	423,1	257,9	234,4	*-9,1*	8,0	6,1	*-23,8*
	- Belgien, Lux.	66,9	81,5	90,2	97,9	81,5	73,2	*-10,2*	1,1	2,3	.
	- Großbritannien	26,7	37,5	129,5	152,1	37,5	30,5	*-18,7*	1,9	1,5	*-21,1*
	- Frankreich	81,1	84,9	88,1	96,7	84,9	89,8	*+5,8*	3,1	3,7	*+19,4*
	- Übr. Ausland	135,2	224,8	198,5	226,6	224,8	157,9	*-29,8*	10,7	11,2	*+4,7*
Nächtigungen insgesamt		**3.138,3**	**3.401,1**	**4.458,4**	**4.866,7**	**3.401,1**	**3.313,5**	***-2,6***	**337,1**	**351,7**	***+4,3***

[1] Vorläufige Ergebnisse

Entwicklung der Nächtigungen

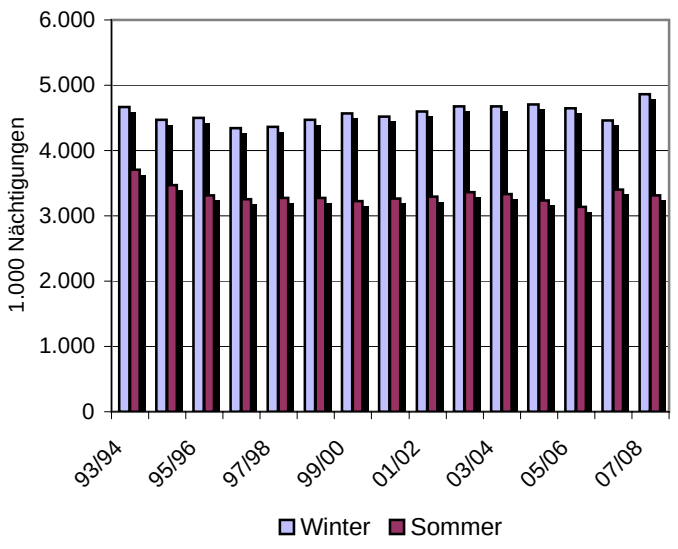

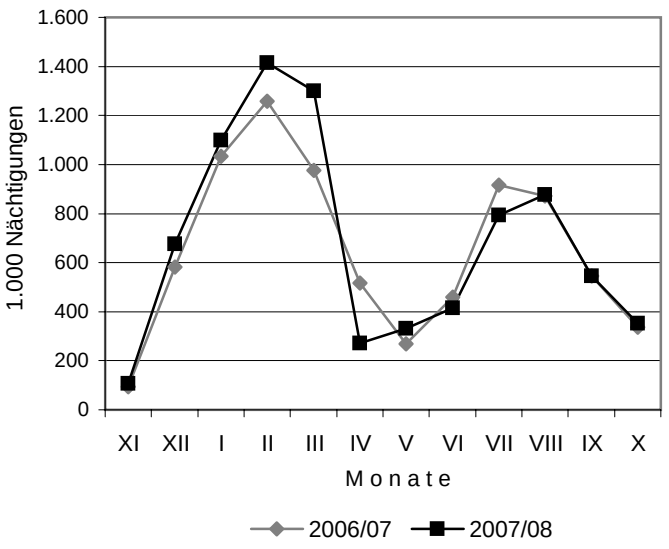

Bauwirtschaft

(Millionen Euro)

	2006	2007[1]	Jänner - September			September		
			2007 [1]	2008 [1]	+/- %	2007 [1]	2008 [1]	+/- % [3]
Gesamte Bauwirtschaft [2]								
- Summe Auftragseingänge	772,0	871,8	646,2	637,6	.	74,7	69,9	+2,5
- Auftragsbestände, Monatsdurchschnitt bzw. -ende	200,0	211,8	208,8	222,2	.	223,2	242,2	+7,7
- Wert der abgesetzten Produktion	965,8	1002,7	713,0	819,2	.	92,9	100,2	+8,4
Hoch- und Tiefbau [2]								
- Summe Auftragseingänge	454,8	524,3	399,7	358,3	.	45,9	37,0	-2,2
- Auftragsbestände, Monatsdurchschnitt bzw. -ende	154,1	159,5	157,4	166,8	.	166,4	163,3	+1,4
- Wert der technischen Gesamtproduktion	516,8	535,3	392,9	392,3	.	53,9	46,9	-13,0
- Wert der abgesetzten Produktion	516,8	535,3	392,9	390,8	.	53,9	47,7	-11,5

[1] Vorläufige Ergebnisse

[2] Ab dem Berichtsmonat **Jänner 2008** erfolgt die Klassifikation nach der **ÖNACE 2008**.

[3] Die Veränderungsraten zum Vorjahr wurden auf Basis **ÖNACE 2008** neu berechnet.

Industriekonjunktur 2007/08 [1]

(Prozent)

Indikatoren/Branchen	Gut/steigend		Gleichbleibend		Schlecht/fallend		Nicht zutreffend	
	2. Qu. 08	3. Qu. 08	2. Qu. 08	3. Qu. 08	2. Qu. 08	3. Qu. 08	2. Qu. 08	3. Qu. 08
Derzeitige Geschäftslage								
- Maschinen- und Metallindustrie	33	33	67	63	-	4	-	-
- Nahrungs- und Genussmittelindustrie	60	36	34	59	6	5	-	-
- Textilindustrie	58	9	15	70	27	21	-	-
- Elektroindustrie	49	12	51	60	-	28	-	-
- Industrie gesamt	46	26	49	65	5	10	-	-
Derzeitige Auftragsbestände								
- Maschinen- und Metallindustrie	56	52	44	30	-	18	-	-
- Nahrungs- und Genussmittelindustrie	26	14	68	82	6	5	-	-
- Textilindustrie	42	9	35	91	23	-	-	-
- Elektroindustrie	49	12	34	88	16	-	-	-
- Industrie gesamt	45	28	46	63	8	9	-	-
Derzeitige Auslandsaufträge								
- Maschinen- und Metallindustrie	49	40	47	46	-	11	3	3
- Nahrungs- und Genussmittelindustrie	88	61	6	35	6	5	-	-
- Textilindustrie	49	9	26	89	26	3	-	-
- Elektroindustrie	49	55	31	45	16	-	3	-
- Industrie gesamt	53	37	36	56	8	5	2	1
Produktionskapazität in drei Monaten								
- Maschinen- und Metallindustrie	3	2	92	95	5	3	-	-
- Nahrungs- und Genussmittelindustrie	-	44	94	56	6	-	-	-
- Textilindustrie	-	4	85	65	15	31	-	-
- Elektroindustrie	1	3	99	97	-	-	-	-
- Industrie gesamt	3	9	91	82	6	9	-	-

[1] Ergebnisse der Konjunkturumfrage der Wirtschaftskammer Vorarlberg und Industriellenvereinigung Vorarlberg, Gewichtung nach Beschäftigten

Exporte

(Millionen Euro)

Warengruppen, Wirtschaftsblöcke, Bestimmungsländer		2001	2002	2003	2004	2005	2006	Jänner - Dezember		
								2006	2007	+/- %
Waren-gruppen	Nahrungs- u. Genussmittel	442,3	503,7	629,1	679,0	761,7	782,3	782,3	822,7	*+5,2*
	Textilien u. Bekleidung	939,0	900,0	837,2	768,5	708,5	690,5	690,5	688,9	*-0,2*
	Eisen-,Metallwaren	919,9	871,3	883,0	1.013,0	1.139,2	1.343,6	1.343,6	1.625,8	*+21,0*
	Kessel, Maschinen, Apparate	743,2	824,1	827,3	918,9	1.127,0	1.107,0	1.107,0	1.613,8	*+45,8*
	Elektr. Maschinen	321,8	344,7	375,1	407,9	469,2	533,8	533,8	603,1	*+13,0*
	Erdölprodukte, Strom	89,2	89,8	93,0	105,4	116,6	114,7	114,7	141,2	*+23,1*
	Übrige	1.257,3	1.326,9	1.370,4	1.529,4	1.695,6	1.884,2	1.884,2	2.058,6	*+9,3*
Wirt-schafts-blöcke	EU (bisher) [1]	2.655,4	2.811,8	2.933,3	3.140,6	3.497,5	3.842,6	3.842,6	4.123,0	*+7,3*
	EU (neu) [2]	311,4	307,9	319,9	332,0	416,3	445,1	445,1	598,2	*+34,4*
	EFTA	940,7	907,9	923,2	994,6	1.067,4	1.108,1	1.108,1	1.255,2	*+13,3*
	GUS	45,1	45,2	50,4	66,7	97,6	105,2	105,2	177,9	*+69,1*
	Andere europäische Staaten	49,1	61,4	67,3	102,7	140,5	141,7	141,7	164,1	*+15,8*
	USA und Kanada	272,6	275,1	263,1	285,3	286,8	291,8	291,8	405,4	*+38,9*
	Andere amerikanische Staaten	40,1	40,0	21,1	27,5	37,7	52,2	52,2	80,5	*+54,2*
	Asien	241,9	249,8	275,2	315,1	329,0	314,7	314,7	496,7	*+57,8*
	Afrika	119,5	105,4	107,2	107,0	94,3	90,8	90,8	155,5	*+71,3*
	Australien	36,9	56,0	54,3	50,6	50,7	63,9	63,9	97,6	*+52,7*
Bestim-mungs-länder	Deutschland	1.436,4	1.469,2	1.539,0	1.642,0	1.786,7	1.990,9	1.990,9	2.147,8	*+7,9*
	Schweiz	756,0	728,4	736,1	738,9	803,9	820,8	820,8	932,8	*+13,6*
	Liechtenstein	156,2	149,8	155,3	224,2	220,7	246,9	246,9	278,3	*+12,7*
	Frankreich	217,9	209,3	206,8	232,8	242,1	254,1	254,1	255,4	*+0,5*
	Großbritannien	258,1	291,0	288,3	253,7	290,9	286,5	286,5	300,4	*+4,9*
	Belgien, Luxemburg	64,3	69,4	64,0	85,7	86,5	91,1	91,1	96,3	*+5,7*
	Niederlande	75,2	89,2	69,2	69,0	88,0	101,6	101,6	108,9	*+7,2*
	Schweden	69,9	77,1	90,0	80,3	87,9	99,7	99,7	107,8	*+8,1*
	Tschechien	85,2	81,8	85,7	74,3	74,2	83,7	83,7	98,7	*+17,9*
	Ungarn	73,8	60,5	55,6	58,2	99,1	79,0	79,0	72,5	*-8,2*
	USA	229,6	232,0	216,2	235,8	243,5	242,4	242,4	335,1	*+38,2*
	Übrige	1.290,1	1.402,7	1.508,9	1.727,2	1.994,4	2.159,3	2.159,3	2.819,6	*+30,6*
Insgesamt	Mio. Euro	4.712,7	4.860,5	5.015,1	5.422,1	6.017,8	6.456,1	6.456,1	7.554,0	*+17,0*

[1] Ermittelt für 15 EU-Staaten

[2] Ermittelt für 12 EU-Staaten

Entwicklung der Exporte

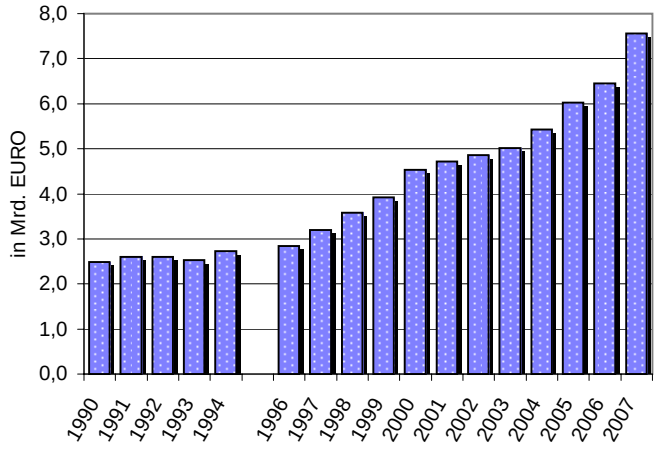

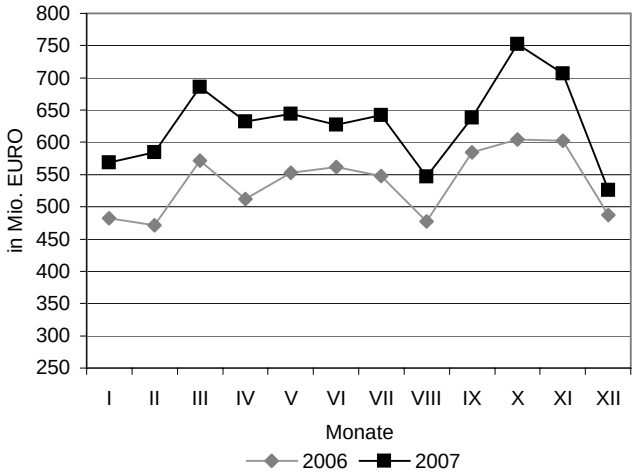

Anmerkung: Für 1995 stehen keine Exportergebnisse zur Verfügung.

Ertragsanteile an gemeinschaftlichen Bundesabgaben [1)]

(1.000 Euro)

Land/Gemeinden	2004	2005	2006	2007	Jänner - Dezember [2)]			Dezember		
					2007	2008	+/- %	2007	2008	+/- %
Land:										
Brutto-Ertragsanteile lfd.	329.677,1	337.488,5	351.938,8	377.666,6	377.666,6	461.810,6	*+ 22,3*	43.642,8	51.375,5	*+ 17,7*
Gemeinden:										
Brutto-Ertragsanteile lfd.	289.940,8	297.456,7	305.167,8	330.646,2	330.646,2	361.341,6	*+ 9,3*	37.824,9	41.075,4	*+ 8,6*

[1)] Ohne Spielbankabgabe

[2)] Inkl. Zwischenabrechnung

Hinweis: Im neuen FAG 2008 wurden zahlreiche Finanzzuweisungen und Finanzzuschüsse abgeschafft und in Ertragsanteile umgewandelt. Deshalb ist ein Vergleich der Ertragsanteile 2008 mit jenen des Vorjahres nur sehr eingeschränkt möglich.

Zinssätze auf dem Geld- und Kreditmarkt

(in % p.a.)

Zinssätze	2006	2007	2007/08				2008		
			4. Qu.	1. Qu.	2. Qu.	3. Qu.	August	September	Oktober
Basiszinssatz	2,0	3,1	3,2	3,2	3,2	3,7	3,7	3,7	3,4
Taggeldsatz	2,8	3,9	3,9	4,0	4,0	4,3	4,3	4,3	3,8
Dreimonatszinssatz:									
- Euro-Raum	3,1	4,3	4,7	4,5	4,9	5,0	5,0	5,0	5,1
- USA	5,2	5,3	5,0	3,2	2,8	3,1	2,8	3,6	4,3
- Japan	0,2	0,7	0,8	0,8	0,7	0,7	0,7	0,7	0,8
- Schweiz	1,6	2,6	2,8	2,8	2,8	2,8	2,8	3,0	2,7
Sekundärmarktrendite (Benchmark)	3,8	4,3	4,3	4,1	4,4	4,5	4,4	4,4	4,2
Sekundärmarktrendite insgesamt	3,7	4,3	4,2	3,9	4,4	4,5	4,4	4,3	4,0
Sollzinssätze d. inl. Kreditinstitute									
An private Haushalte									
Für Konsum: 1 bis 5 Jahre	4,9	6,2	6,5	6,4	7,0	7,6	7,5	7,6	.
Für Wohnbau: Über 10 Jahre	4,8	5,3	5,5	5,5	5,6	5,7	5,5	5,7	.
An nichtfinanzielle Unternehmen									
Bis 1 Mio.€: Bis 1 Jahr	4,1	5,1	5,5	5,3	5,5	5,7	5,6	5,7	.
Über 1 Mio.€: Bis 1 Jahr	3,6	4,7	5,0	4,9	5,1	5,2	5,1	5,4	.
An priv. Haush.u.nichtfinanz.Unternehmen									
In Yen	1,3	1,8	2,0	1,9	1,9	1,9	1,8	1,9	.
In Schweizer Franken	2,6	3,6	3,8	3,8	3,7	3,7	3,6	3,8	.
Habenzinssätze der inl. Kreditinstitute									
Einlagen von privaten Haushalten									
Bis 1 Jahr	2,7	3,9	4,2	4,1	4,2	4,5	4,5	4,6	.
Über 2 Jahre	3,2	4,0	4,3	4,1	4,0	4,4	4,4	4,4	.
Spareinlagen von privaten Haushalten									
Bis 1 Jahr	2,7	3,8	4,3	4,1	4,1	4,4	4,4	4,4	.
Über 2 Jahre	3,2	4,0	4,3	4,1	3,9	4,4	4,4	4,3	.

Wechselkurse

(Fremdwährung in Euro)

Währung	2005	2006	2007	2007/08				2008		
				4. Qu.	1. Qu.	2. Qu.	3. Qu.	September	Oktober	November
Dollar	1,24	1,26	1,37	1,45	1,50	1,56	1,50	1,44	1,33	1,27
Yen	136,87	146,06	161,24	163,80	157,75	163,38	161,76	153,20	133,52	123,28
Schweizer Franken	1,55	1,57	1,64	1,66	1,60	1,61	1,61	1,59	1,52	1,52
Pfund Sterling	0,68	0,68	0,68	0,71	0,76	0,79	0,80	0,80	0,79	0,83

Neuzulassung von Kraftfahrzeugen

Kraftfahrzeuge	2004	2005	2006	2007	Jänner - Dezember			Dezember		
					2007	2008	+/- %	2007	2008	+/- %
PKW, Kombi	11.860	11.662	11.273	11.244	11.244	11.166	*-0,7*	723	598	*-17,3*
LKW, Omnibusse	1.625	1.399	1.496	1.497	1.497	1.663	*+11,1*	93	92	*-1,1*
Zugmaschinen	218	183	225	206	206	181	*-12,1*	17	10	*-41,2*
Motorräder, Leichtmotorräder	652	690	660	774	774	869	*+12,3*	24	19	*-20,8*
Mopeds	1.183	2.065	1.887	1.843	1.843	1.896	*+2,9*	39	25	*-35,9*
Drei-u.vierrädrige Kfz.	192	202	224	160	160	141	*-11,9*	11	6	*-45,5*

Straßenverkehrsunfälle

Unfälle, Verunglückte	2004	2005	2006	2007	Jänner - November			November		
					2007	2008 [1)]	+/- %	2007	2008 [1)]	+/- %
Unfälle mit Personenschaden	1.840	1.701	1.800	1.824	1.717	1.540	*-10,3*	134	116	*-13,4*
davon - Ortsgebiet	1.452	1.358	1.459	1.463	1.375	1.268	*-7,8*	115	101	*-12,2*
- Freiland	388	343	341	361	342	272	*-20,5*	19	15	*-21,1*
Verletzte	2.294	2.106	2.197	2.293	2.160	1.902	*-11,9*	173	136	*-21,4*
Tote	31	25	26	16	15	25	.	2	4	.

[1)] Vorläufige Ergebnisse

Entwicklung der Straßenverkehrsunfälle mit Personenschaden

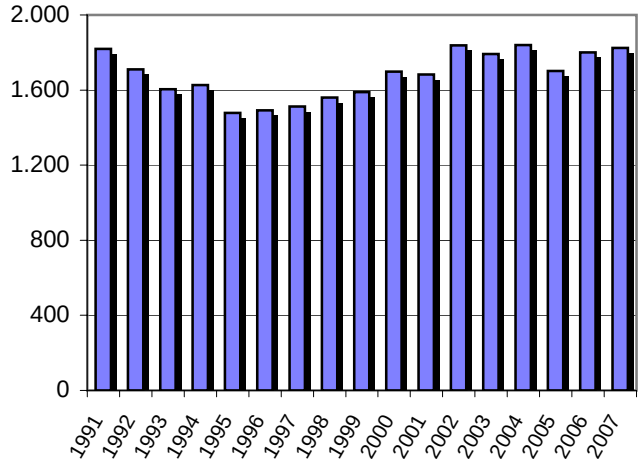

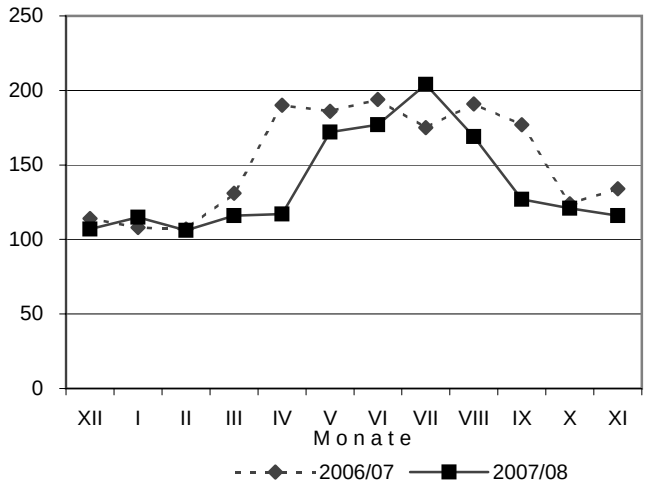

Entwicklung der Verunglückten (Verletzte, Tote) im Straßenverkehr

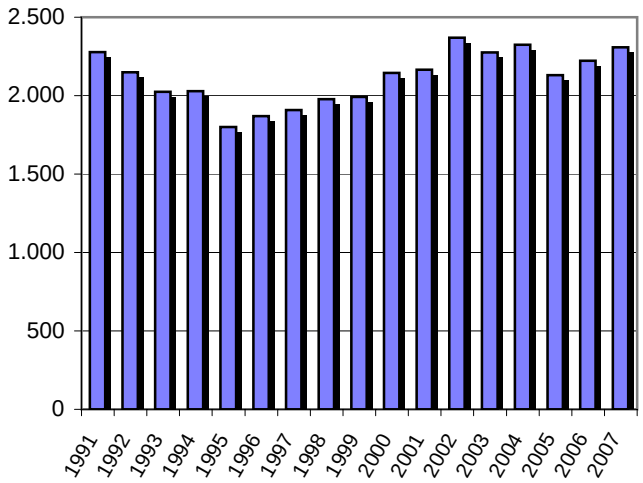

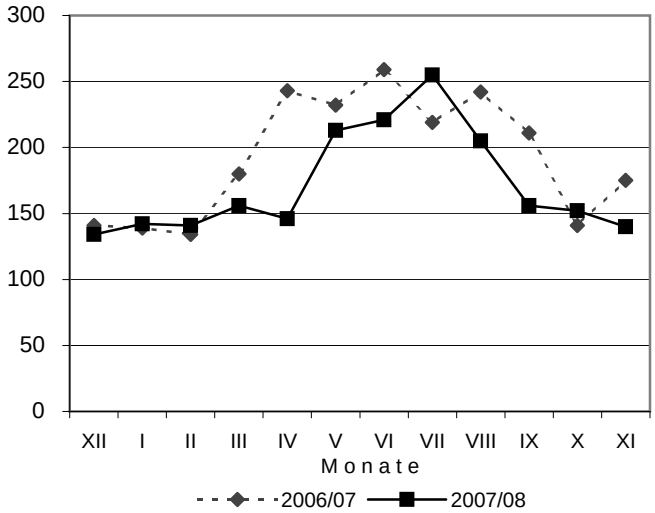

Lebenshaltungskostenindex

herausgegeben vom Amt der Vorarlberger Landesregierung
ab Jänner 2006 verkettet mit dem VPI

Jahr	Jan.	Feb.	März	April	Mai	Juni	Juli	Aug.	Sept.	Okt.	Nov.	Dez.	Durch-schnitt
Jahresdurchschnitt 1986=100													
1987	100,4	100,6	100,8	100,8	100,7	101,3	101,5	102,1	102,0	102,4	101,8	101,7	101,3
1988	102,4	102,5	102,8	102,6	102,5	103,1	103,8	104,3	104,1	104,6	104,2	104,1	103,4
1989	104,9	105,3	105,6	105,9	106,0	106,2	107,1	107,4	107,3	107,8	107,4	107,4	106,5
1990	108,5	109,0	109,0	109,2	109,4	109,5	110,4	111,0	111,8	112,4	111,8	111,6	110,3
1991	112,3	113,1	113,2	113,3	113,4	114,1	115,2	116,1	115,6	116,0	115,9	115,3	114,5
1992	117,1	117,9	118,1	117,9	118,3	118,6	119,2	119,6	119,6	120,0	119,6	119,4	118,8
1993	120,9	121,3	121,9	121,6	122,0	122,2	123,2	123,3	123,2	123,8	123,4	123,3	122,5
1994	124,4	125,2	125,5	125,1	125,6	125,8	126,8	127,1	126,9	127,2	126,7	126,4	126,1
1995	127,2	127,4	127,8	127,6	128,0	128,1	128,9	129,0	128,5	128,9	128,5	128,5	128,2
1996	129,6	129,9	130,3	129,7	129,5	130,1	130,8	131,3	130,7	131,4	131,2	131,3	130,5
1997	131,8	132,2	132,2	132,2	132,2	132,3	132,5	132,8	132,6	132,8	132,6	133,4	132,5
1998	133,9	134,2	134,3	134,2	134,0	133,9	134,3	134,0	134,2	134,2	134,0	134,4	134,1
1999	134,8	134,9	134,8	134,9	134,9	134,9	135,2	135,3	134,9	135,7	135,9	137,2	135,3
2000	137,2	137,5	137,8	137,8	137,9	139,2	139,5	139,4	140,0	140,2	140,5	141,5	139,0
2001	140,8	141,5	141,5	142,1	142,6	142,9	143,3	142,9	142,8	142,8	142,2	142,9	142,4
2002	144,0	144,1	144,3	145,0	145,3	145,4	145,8	145,8	145,4	145,5	145,1	145,5	145,1
2003	146,5	147,1	147,3	147,1	146,8	147,2	147,8	148,0	147,6	147,5	147,3	148,0	147,4
2004	148,6	149,0	149,3	149,4	150,0	150,7	150,8	151,1	150,3	150,4	150,3	151,0	150,1
2005	151,4	152,3	152,9	152,9	153,2	153,7	154,3	154,3	154,6	154,3	154,0	154,4	153,5
2006	154,1	154,6	155,0	155,8	156,0	156,1	156,0	156,4	156,1	156,0	156,1	156,6	155,7
2007	156,6	157,0	157,8	158,6	159,0	159,2	159,2	159,0	159,3	160,3	161,0	162,2	159,1
2008	161,6	162,1	163,3	163,8	164,9	165,3	165,2	164,9	165,3	165,2	164,7	164,4	164,2
Jahresdurchschnitt 1996=100													
1997	101,0	101,3	101,3	101,3	101,3	101,4	101,5	101,8	101,6	101,8	101,6	102,2	101,5
1998	102,6	102,8	102,9	102,8	102,7	102,6	102,9	102,7	102,8	102,8	102,7	103,0	102,8
1999	103,3	103,4	103,3	103,4	103,4	103,4	103,6	103,7	103,4	104,0	104,1	105,1	103,7
2000	105,1	105,4	105,6	105,6	105,7	106,7	106,9	106,8	107,3	107,4	107,7	108,4	106,6
2001	108,0	108,5	108,5	108,9	109,4	109,6	109,9	109,6	109,5	109,5	109,1	109,6	109,2
2002	110,4	110,5	110,7	111,2	111,4	111,5	111,8	111,8	111,5	111,6	111,3	111,6	111,3
2003	112,4	112,8	113,0	112,8	112,6	112,9	113,3	113,5	113,2	113,1	113,0	113,5	113,0
2004	114,0	114,3	114,5	114,6	115,0	115,6	115,7	115,9	115,2	115,3	115,2	115,8	115,1
2005	116,1	116,8	117,3	117,3	117,5	117,9	118,3	118,3	118,5	118,3	118,1	118,4	117,7
2006	118,2	118,5	118,9	119,5	119,6	119,7	119,6	119,9	119,7	119,6	119,7	120,1	119,4
2007	120,1	120,4	121,0	121,6	121,9	122,1	122,1	121,9	122,2	122,9	123,5	124,4	122,0
2008	123,9	124,3	125,2	125,6	126,4	126,8	126,6	126,4	126,8	126,6	126,3	126,1	125,9

Lebenshaltungskostenindex

herausgegeben vom Amt der Vorarlberger Landesregierung
ab Jänner 2006 verkettet mit dem VPI

Jahr	Jan.	Feb.	März	April	Mai	Juni	Juli	Aug.	Sept.	Okt.	Nov.	Dez.	Durch-schnitt
Jahresdurchschnitt 2000=100													
2001	101,3	101,8	101,8	102,2	102,6	102,8	103,1	102,8	102,7	102,7	102,3	102,8	102,4
2002	103,6	103,7	103,8	104,3	104,5	104,6	104,9	104,9	104,6	104,7	104,4	104,7	104,4
2003	105,4	105,8	106,0	105,8	105,6	105,9	106,3	106,5	106,2	106,1	106,0	106,5	106,0
2004	106,9	107,2	107,4	107,5	107,9	108,4	108,5	108,7	108,1	108,2	108,1	108,6	108,0
2005	108,9	109,6	110,0	110,0	110,2	110,6	111,0	111,0	111,2	111,0	110,8	111,1	110,5
2006	110,9	111,3	111,6	112,2	112,3	112,4	112,3	112,6	112,4	112,3	112,4	112,7	112,1
2007	112,7	113,0	113,6	114,1	114,5	114,6	114,6	114,5	114,7	115,4	115,9	116,8	114,5
2008	116,4	116,7	117,6	117,9	118,7	119,0	118,9	118,7	119,0	118,9	118,6	118,3	118,2

Inflationsrate

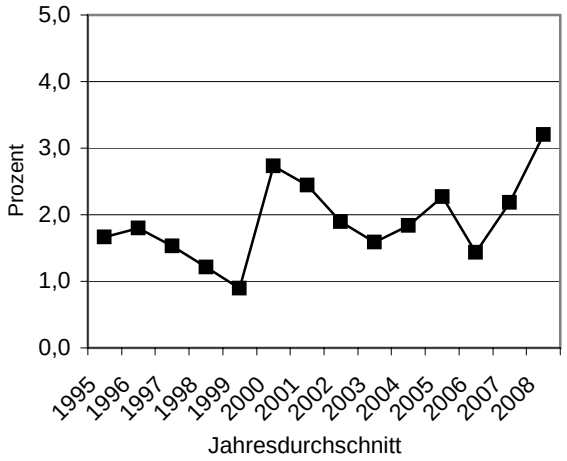

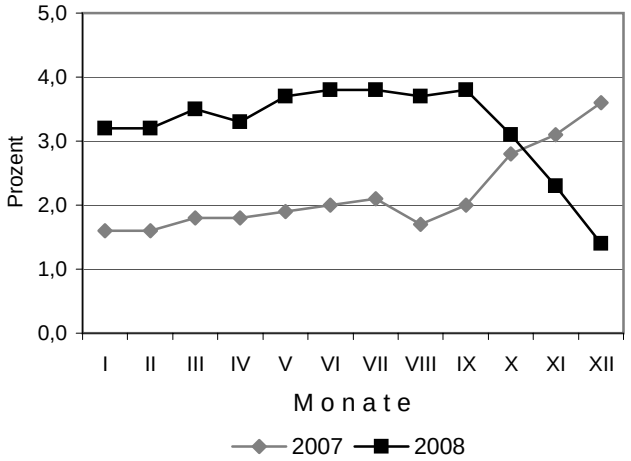

Verbraucherpreisindex

herausgegeben von Statistik Austria

Jahr	Jan.	Feb.	März	April	Mai	Juni	Juli	Aug.	Sept.	Okt.	Nov.	Dez.	Durch-schnitt
Jahresdurchschnitt 1986=100													
1987	100,3	100,2	100,4	100,6	100,9	101,8	102,3	102,8	102,2	102,0	101,7	101,8	101,4
1988	102,2	102,4	102,7	102,8	102,6	103,2	104,4	104,7	104,1	103,8	103,7	103,7	103,4
1989	104,4	104,9	105,0	105,3	105,5	105,8	107,1	107,5	106,7	106,7	106,5	106,7	106,0
1990	107,4	108,2	108,3	108,6	108,7	108,9	110,3	110,9	110,7	110,8	110,4	110,4	109,5
1991	111,0	111,8	112,1	112,2	112,3	113,0	114,3	115,0	114,2	113,8	114,0	113,8	113,1
1992	115,3	116,4	116,7	116,7	117,1	117,5	118,9	119,4	118,6	118,4	118,5	118,6	117,7
1993	120,0	120,7	121,2	121,2	121,4	121,7	123,1	123,5	122,6	122,5	122,6	122,8	121,9
1994	123,7	124,5	124,9	124,8	125,0	125,2	126,6	127,4	126,4	126,1	126,0	126,0	125,6
1995	126,9	127,5	127,9	128,0	128,0	128,5	129,4	130,1	128,9	128,5	128,4	128,3	128,4
1996	129,0	129,6	130,2	130,1	129,9	130,6	131,8	132,5	131,5	131,2	131,3	131,3	130,8
1997	131,7	132,2	132,4	132,4	132,5	132,5	132,5	132,5	132,5	132,9	132,9	133,2	132,5
1998	133,3	133,5	133,7	133,9	133,8	133,7	133,7	133,7	133,7	133,8	133,9	134,1	133,7
1999	133,9	134,2	134,2	134,2	134,5	134,2	134,2	134,3	134,3	134,9	135,0	135,9	134,5
2000	135,5	136,4	136,8	136,7	136,8	137,9	138,0	138,0	138,4	138,6	139,2	139,4	137,6
2001	139,7	140,1	140,4	141,0	141,3	141,6	141,7	141,5	141,9	142,0	141,9	142,1	141,3
2002	142,6	142,7	143,0	143,5	143,9	144,1	143,9	144,2	144,2	144,5	144,3	144,8	143,8
2003	145,0	145,2	145,6	145,4	145,4	145,7	145,6	146,0	146,3	146,0	146,3	146,5	145,8
2004	146,7	147,2	147,8	147,8	148,5	149,0	148,7	149,3	149,3	149,8	150,1	150,8	148,8
2005	150,9	151,4	152,0	151,6	151,9	152,5	152,0	152,3	152,9	152,9	152,6	153,1	152,2
2006	152,8	153,3	153,7	154,5	154,6	154,8	154,6	155,1	154,8	154,6	154,8	155,2	154,4
2007	155,2	155,7	156,5	157,2	157,7	157,8	157,8	157,7	158,0	158,9	159,7	160,9	157,8
2008	160,3	160,7	161,9	162,4	163,5	163,9	163,8	163,5	163,9	163,8	163,3	163,0	162,8
Jahresdurchschnitt 1996=100													
1997	100,7	101,1	101,2	101,2	101,3	101,3	101,3	101,3	101,3	101,6	101,6	101,8	101,3
1998	101,9	102,1	102,2	102,4	102,3	102,2	102,2	102,2	102,2	102,3	102,4	102,5	102,2
1999	102,4	102,6	102,6	102,6	102,8	102,6	102,6	102,7	102,7	103,1	103,2	103,9	102,8
2000	103,6	104,3	104,6	104,5	104,6	105,4	105,5	105,5	105,8	106,0	106,4	106,6	105,2
2001	106,8	107,1	107,3	107,8	108,0	108,3	108,4	108,1	108,5	108,6	108,5	108,7	108,0
2002	109,0	109,1	109,3	109,7	110,0	110,1	110,0	110,2	110,2	110,5	110,4	110,7	109,9
2003	110,9	111,0	111,3	111,2	111,2	111,4	111,3	111,6	111,8	111,6	111,8	112,0	111,4
2004	112,1	112,6	113,0	113,0	113,5	113,9	113,7	114,1	114,1	114,6	114,8	115,3	113,7
2005	115,4	115,7	116,2	115,9	116,1	116,6	116,2	116,5	116,9	116,9	116,7	117,1	116,4
2006	116,9	117,2	117,6	118,1	118,3	118,4	118,3	118,6	118,4	118,3	118,4	118,7	118,1
2007	118,7	119,1	119,7	120,2	120,6	120,7	120,7	120,6	120,8	121,5	122,1	123,0	120,6
2008	122,6	122,9	123,8	124,2	125,0	125,4	125,2	125,0	125,4	125,2	124,9	124,7	124,5

Verbraucherpreisindex

herausgegeben von Statistik Austria

Jahr	Jan.	Feb.	März	April	Mai	Juni	Juli	Aug.	Sept.	Okt.	Nov.	Dez.	Durch-schnitt
Jahresdurchschnitt 2000=100													
2001	101,5	101,8	102,0	102,5	102,7	102,9	103,0	102,8	103,1	103,2	103,1	103,3	102,7
2002	103,6	103,7	103,9	104,3	104,6	104,7	104,6	104,8	104,8	105,0	104,9	105,2	104,5
2003	105,4	105,5	105,8	105,7	105,7	105,9	105,8	106,1	106,3	106,1	106,3	106,5	105,9
2004	106,6	107,0	107,4	107,4	107,9	108,3	108,1	108,5	108,5	108,9	109,1	109,6	108,1
2005	109,7	110,0	110,5	110,2	110,4	110,8	110,5	110,7	111,1	111,1	110,9	111,3	110,6
2006	111,0	111,4	111,7	112,3	112,4	112,5	112,4	112,7	112,5	112,4	112,5	112,8	112,2
2007	112,8	113,1	113,7	114,2	114,6	114,7	114,7	114,6	114,8	115,5	116,0	116,9	114,6
2008	116,5	116,8	117,7	118,0	118,8	119,1	119,0	118,8	119,1	119,0	118,7	118,5	118,3
Jahresdurchschnitt 2005=100													
2006	100,4	100,7	101,0	101,5	101,6	101,7	101,6	101,9	101,7	101,6	101,7	102,0	101,5
2007	102,0	102,3	102,8	103,3	103,6	103,7	103,7	103,6	103,8	104,4	104,9	105,7	103,7
2008	105,3	105,6	106,4	106,7	107,4	107,7	107,6	107,4	107,7	107,6	107,3	107,1	107,0

Inflationsrate

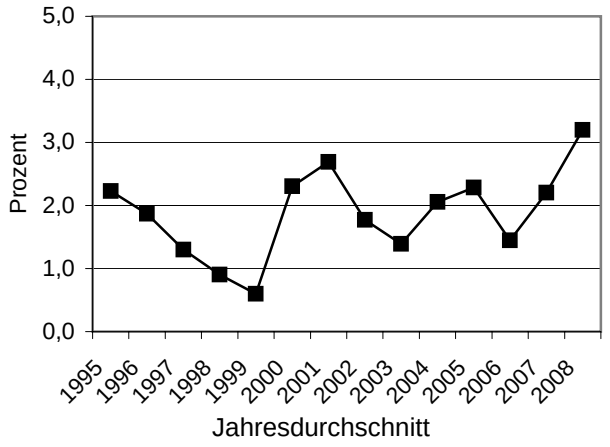

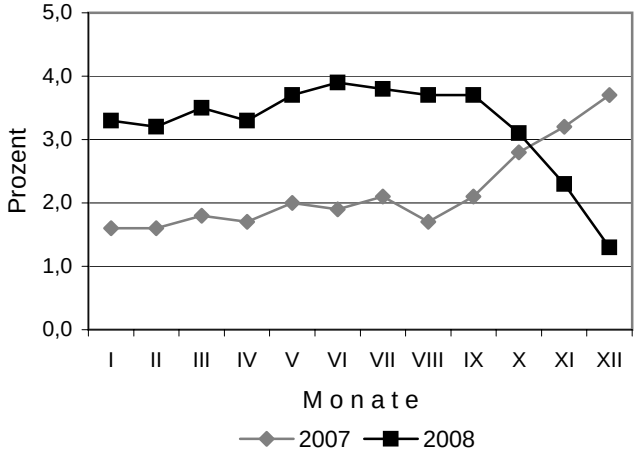

(Rundungsdifferenzen rechnerisch bedingt)

Volkswirtschaftliche Gesamtrechnungen	2005		2006		2007	
	in Mrd. EUR bzw. Veränderung gegenüber Vorjahr in %					
Entstehung des Bruttoinlandsprodukts						
Land- und Forstwirtschaft, Fischerei	3,55	*-9,6*	3,85	*8,5*	4,35	*12,9*
Bergbau und Gewinnung von Steinen und Erden	0,99	*9,7*	1,08	*8,3*	1,11	*3,1*
Sachgütererzeugung	42,89	*5,6*	46,82	*9,2*	49,40	*5,5*
Energie- und Wasserversorgung	5,39	*4,6*	6,36	*18,1*	7,08	*11,3*
Bauwesen	15,55	*2,6*	16,08	*3,4*	17,35	*7,9*
Handel; Reparatur v. Kfz u. Gebrauchsgütern	28,28	*4,4*	28,95	*2,4*	30,26	*4,5*
Beherbergungs- und Gaststättenwesen	10,01	*5,5*	10,65	*6,4*	10,92	*2,5*
Verkehr und Nachrichtenübermittlung	14,16	*-5,1*	14,69	*3,7*	15,52	*5,6*
Kredit- und Versicherungswesen	12,03	*9,5*	12,61	*4,9*	13,16	*4,4*
Realitätenwesen, Vermietung beweglicher Sachen, unternehmensbezogene Dienstleistungen	41,27	*9,9*	43,62	*5,7*	46,10	*5,7*
Öffentliche Verwaltung, Landesverteidigung, Sozialversicherung	12,87	*4,0*	13,46	*4,6*	13,74	*2,1*
Sonstige Dienstleistungen	33,30	*4,7*	34,73	*4,3*	36,20	*4,2*
Bruttowertschöpfung zu Herstellungspreisen, insgesamt	220,28	*4,9*	232,90	*5,7*	245,20	*5,3*
Gütersteuern	28,72	*2,9*	29,33	*2,1*	30,85	*5,2*
minus Gütersubventionen	4,55	*-10,2*	4,94	*8,5*	5,21	*5,5*
Bruttoinlandsprodukt, laufende Preise	244,45	*5,0*	257,29	*5,3*	270,84	*5,3*
Bruttoinlandsprodukt, reale Veränderung auf Vorjahrespreisbasis		*2,9*		*3,4*		*3,1*
Verwendung des BIP						
Konsumausgaben der inländischen privaten Haushalte	130,34	*4,9*	135,84	*4,2*	140,08	*3,1*
Konsumausgaben der privaten Organisationen ohne Erwerbscharakter	3,49	*2,9*	3,64	*4,3*	3,78	*4,0*
Konsumausgaben des Staates	45,14	*4,1*	47,34	*4,9*	49,36	*4,3*
Bruttoinvestitionen	55,41	*4,8*	57,96	*4,6*	61,76	*6,6*
Statistische Differenz	0,48	.	-0,24	.	-0,11	.
Exporte	132,00	*9,2*	145,72	*10,4*	161,42	*10,8*
Importe	122,40	*9,3*	132,96	*8,6*	145,45	*9,4*
Verteilung des BIP, nominell						
Arbeitnehmerentgelt	119,52	*3,6*	125,12	*4,7*	130,51	*4,3*
Bruttobetriebsüberschuss und Selbständigeneinkommen	98,30	*7,4*	105,17	*7,0*	111,97	*6,5*
Produktionsabgaben minus Subventionen	26,63	*2,8*	27,00	*1,4*	28,35	*5,0*
Bruttoinlandsprodukt	244,45	*5,0*	257,29	*5,3*	270,84	*5,3*
Primäreinkommen aus der/an die übrige Welt	-2,38	.	-4,45	.	-5,59	.
Abschreibungen	37,19	*4,2*	38,81	*4,4*	40,86	*5,3*
Nettonationaleinkommen	204,88	*4,9*	214,03	*4,5*	224,39	*4,8*
Laufende Transfers aus der/an die übrige Welt	-2,08	.	-1,79	.	-1,37	.
Verfügbares Nettoeinkommen der Volkswirtschaft	202,81	*4,8*	212,25	*4,7*	223,02	*5,1*

Zahlungsbilanz (in Mio. EUR)	2005		2006		2007	
Leistungsbilanz						
Credit	154.052	.	170.792	.	191.311	.
Debet	149.137	.	163.534	.	182.750	.
Güter						
Credit	95.880	.	106.504	.	118.724	.
Debet	97.306	.	106.173	.	117.472	.
Dienstleistungen						
Credit	34.132	.	36.377	.	40.370	.
Debet	24.760	.	26.658	.	28.407	.
Einkommen						
Credit	20.830	.	24.541	.	28.587	.
Debet	22.452	.	26.020	.	32.207	.
Laufende Transfers						
Credit	3.212	.	3.371	.	3.630	.
Debet	4.618	.	4.685	.	4.664	.
Vermögensübertragungen, netto	-189	.	-802	.	-61	.
Kapitalbilanz, netto	-240	.	-7.944	.	-10.281	.

Öffentliche Finanzen (in Mio. EUR)	Jahr	Aktueller Monat: Veränderung gegenüber Vormonat bzw. Vorjahresmonat in %				
	2007	8/2008	7/2008		8/2007	
Einkommen- und Vermögensteuern	32.223,2	4.009,3	2.175,6	.	3.796,7	*5,6*
Umsatzsteuer	20.831,6	1.951,9	1.718,2	.	1.837,4	.
Verbrauchsteuern	5.458,0	459,4	647,2	.	520,2	*-11,7*
Einfuhrabgaben, Gebühren und Verkehrsteuern [1])	6.182,4	962,7	446,8	.	400,0	*140,7*
Öffentliche Abgaben, brutto	64.695,2	7.383,3	4.987,8	.	6.554,3	*12,6*
Überweisungen an Länder, Gemeinden, Fonds, Kammern etc.	18.872,5	1.564,5	2.126,1	.	1.411,5	*10,8*
Überweisungen an die EU	2.187,8	129,9	85,4	.	186,8	.
Öffentliche Abgaben, netto	43.634,9	5.688,8	2.776,4	.	4.956,0	.

1) Inkl. Zölle, Abgaben lt. Ausgleichsabgabengesetz, Nebenansprüchen und Resteingänge wegfallender Abgaben, Abgabestrafen usw.

Preise (Indizes)	Jahr	Aktueller Monat: Veränderung gegenüber Vormonat bzw. Vorjahresmonat in %				
	Ø 2007	10/2008 *)	9/2008		10/2007	
Verbraucherpreisindex (Ø 2005=100)	**103,7**	**107,6**	**107,7**	***-0,1***	**104,4**	***3,1***
Saisonwaren	110,2	107,6	105,7	*1,8*	104,7	*2,8*
Nichtsaisonwaren	103,5	107,6	107,7	*-0,1*	104,4	*3,1*
Harmonisierter Verbraucherpreisindex (Ø 2005=100)	103,93	107,88	107,93	*-0,0*	104,73	*3,0*
Großhandelspreisindex [1]) (Ø 2005=100)						
Insgesamt	107,1	112,1	114,7	*-2,3*	110,1	*1,8*
Gebrauchsgüter	97,9	96,9	96,9	*0,0*	97,9	*-1,0*
Verbrauchsgüter	106,3	112,9	115,8	*-2,5*	108,0	*4,5*
Konsumgüter	103,7	107,8	109,4	*-1,5*	104,6	*3,1*
Investitionsgüter	95,2	92,2	92,2	*0,0*	95,3	*-3,3*
Intermediärgüter	114,9	123,9	128,3	*-3,4*	121,1	*2,3*
Saisonwaren	102,0	108,7	108,6	*0,1*	108,7	*0,0*
Nichtsaisonwaren	107,2	112,2	114,8	*-2,3*	110,1	*1,9*
Baukostenindex (Ø 2005=100)						
Wohnhaus- und Siedlungsbau (Gesamtbaukosten)	109,2	115,5	116,9 *)	*-1,2*	109,6	*5,4*
Straßenbau	111,5	126,2	126,7 *)	*-0,4*	112,3	*12,4*
Brückenbau	110,0	119,7	123,3 *)	*-2,9*	110,2	*8,6*
Baupreisindex (Ø 2005=100)	Jahr	Aktuelles Quartal: Veränderung gegenüber Vor- bzw. Vorjahresquartal in %				
	Ø 2007	3. Qu. 2008	2. Qu. 2008		3. Qu. 2007	
Hoch- und Tiefbau	106,6	112,8	111,4	*1,3*	107,0	*5,4*

*) Vorläufige Ergebnisse. - 1) Ohne Mehrwertsteuer.

Einkommen, Löhne	Jahr	Aktueller Monat: Veränderung gegenüber Vormonat bzw. Vorjahresmonat in %				
Tariflohnindex (Ø 2006=100)	Ø 2007	10/2008 *)	9/2008 *)		10/2007	
Insgesamt	102,5	105,9	105,8	*0,1*	102,6	*3,2*
Arbeiter und Arbeiterinnen	102,5	106,3	106,2	*0,1*	102,8	*3,4*
Angestellte	102,5	105,9	105,9	*0,0*	102,6	*3,2*
Öffentlich Bedienstete	102,4	105,2	105,2	*0,0*	102,4	*2,7*

*) Vorläufige Ergebnisse

Produzierender Bereich insgesamt (ÖNACE 2008) [1])	Jahr	Aktueller Monat: Veränderung gegenüber Vormonat bzw. Vorjahresmonat in %				
	2007 *)	8/2008 *)	7/2008 *)		8/2007 *)	
Unternehmen	12.398	11.605	11.621	*-0,1*	12.287	*-5,6*
Beschäftigte in 1.000	782	806	812	*-0,7*	808	*-0,3*
darunter unselbständig	778	803	809	*-0,7*	804	*-0,1*
Bruttoverdienste in Mio. EUR	28.151	2.252	2.340	*-3,7*	2.175	*3,5*
Umsatz in Mio. EUR	197.646	16.575	19.217	*-13,7*	15.410	*7,6*
darunter im Inland	106.772	9.584	10.598	*-9,6*	8.485	*13,0*
Davon Sachgüterbereich [1])						
Unternehmen	6.524 [2])	6.556	6.569	*-0,2*	6.352	*3,2*
Beschäftigte in 1.000	595 [2])	606	612	*-0,9*	596	*1,6*
darunter unselbständig	593 [2])	604	610	*-0,9*	594	*1,7*
Bruttoverdienste in Mio. EUR	21.986	1.724	1.774	*-2,8*	1.633	*5,6*
Umsatz in Mio. EUR	171.117	14.064	16.448	*-14,5*	12.995	*8,2*
darunter im Inland	81.320	7.177	7.959	*-9,8*	6.187	*16,0*
Davon Bau [1])						
Unternehmen	5.874 [2])	5.049	5.052	*-0,1*	5.935	*-14,9*
Beschäftigte in 1.000	186 [2])	200	200	*-0,1*	212	*-5,5*
darunter unselbständig	185 [2])	199	199	*-0,1*	210	*-5,1*
Bruttoverdienste in Mio. EUR	6.165	528	565	*-6,6*	542	*-2,6*
Umsatz in Mio. EUR	26.530	2.511	2.768	*-9,3*	2.415	*4,0*
darunter im Inland	25.452	2.407	2.639	*-8,8*	2.297	*4,8*

*) Vorläufige Ergebnisse. - 1) Zeitreihen bis inkl. 2007 auf Basis ÖNACE 2003, ab 2008 absolute Werte sowie Veränderungsraten zu 2007 auf Basis ÖNACE 2008. ÖNACE-2008-Abschnitte: B: Bergbau u. Gewinnung v. Steinen u. Erden, C: Herstellung v. Waren, D: Energieversorgung, E: Wasserversorgung, Abwasser- u. Abfallentsorgung u. Beseitigung v. Umweltverschmutzungen, F: Bau. - 2) Stichtag 31.12.

Sachgüterbereich (ÖNACE 2003) [1]) Indizes (Ø 2005=100)	Jahr	Aktueller Monat: Veränderung gegenüber Vormonat bzw. Vorjahresmonat in %				
	Ø 2007	9/2008 *)	8/2008 *)		9/2007 *)	
Produktionsindex (C-F)	112,2	120,6	106,8	*12,9*	121,2	*-0,5*
Index der Beschäftigten insgesamt (C-F)	101,9	104,5	104,9	*-0,4*	104,3	*0,2*
Index der Bruttoverdienste (C-F)	108,3	102,8	103,8	*-1,0*	97,7	*5,2*
Index des Arbeitsvolumens (C-F)	101,9	108,4	94,8	*14,3*	104,2	*4,0*
Umsatzindex (C-F)	117,4	133,5	113,4	*17,7*	121,7	*9,7*
Index des Inlandsumsatzes (C-F)	114,1	133,2	117,4	*13,5*	117,5	*13,4*
Index des Auslandsumsatzes (C-F)	121,6	133,9	108,4	*23,5*	126,9	*5,5*
Auftragseingangsindex (D+F)	118,5	117,7	109,4	*7,6*	127,2	*-7,5*
Index des Auftragseingangs für den Inlandsmarkt (D+F)	112,2	117,3	105,2	*11,5*	134,5	*-12,8*
Index des Auftragseingangs für den Auslandsmarkt (D+F)	123,7	118,1	112,7	*4,8*	121,3	*-2,6*

*) Vorläufige Ergebnisse. - 1) ÖNACE-2003-Abschnitte: C: Bergbau u. Gewinnung v. Steinen u. Erden, D: Sachgütererzeugung, E: Energie- u. Wasserversorgung, F: Bauwesen.

Tourismus (in 1.000)	Jahr	Aktueller Monat: Veränderung gegenüber Vormonat bzw. Vorjahresmonat in %				
	2007	9/2008	8/2008		9/2007	
Ankünfte insgesamt	**31.141**	**2.690**	**3.933**	**.**	**2.699**	***-0,3***
Übernachtungen insgesamt	**121.451**	**9.315**	**15.969**	**.**	**9.330**	***-0,2***
darunter Ausländer und Ausländerinnen	88.443	6.471	11.320	.	6.567	*-1,5*
EU	111.077	8.380	14.861	.	8.397	*-0,2*
Deutschland	48.167	4.099	6.139	.	4.202	*-2,5*
Niederlande	9.090	280	1.056	.	295	*-5,1*
Italien	3.056	167	1.036	.	168	*-0,6*
Schweiz	3.704	365	353	.	363	*0,6*
USA	1.458	133	115	.	160	*-16,9*
Osteuropa [1])	7.009	354	633	.	294	*20,4*
Übernachtungen in Hotels und ähnlichen Betrieben	79.167	6.708	9.541	.	6.749	*-0,6*
Privatquartiere (auf-, nicht auf Bauernhof)	7.796	555	1.152	.	580	*-4,3*
Übernachtungen in Ferienwohnungen und -häuser (privat)	12.991	644	1.802	.	654	*-1,5*
Reiseverkehr, Mio. EUR	2005		2006		2007	
Saldo	5.399	.	5.614	.	6.078	.
Eingänge	12.904	.	13.255	.	13.780	.
Ausgänge	7.506	.	7.641	.	7.702	.

1) Baltische Staaten, Bulgarien, GUS, Kroatien, Polen, Rumänien, Slowakei, Slowenien, Tschechische Republik, übriges ehemaliges Jugoslawien, Ungarn.

Verkehr	Jahr	Aktueller Monat: Veränderung gegenüber Vormonat bzw. Vorjahresmonat in %				
	2007	10/2008	9/2008		10/2007	
Kfz-Neuzulassungen	**406.912**	**32.863**	**30.773**	***6,8***	**31.887**	***3,1***
Personenkraftwagen	298.182	25.992	22.509	*15,5*	25.003	*4,0*
darunter Diesel	176.746	13.513	11.632	*16,2*	14.942	*-9,6*
Straßenverkehrsunfälle	2007	9/2008 *)	8/2008 *)		9/2007 [1])	
Unfälle mit Personenschaden	41.096	2.922	3.274	*-10,8*	3.720	.
Verunglückte insgesamt	53.902	3.764	4.308	*-12,6*	4.881	.
darunter Tote	691	64	69	*-7,2*	61	.

*) Vorläufige Ergebnisse. - 1) Ein Vergleich endgültiger Daten mit den vorläufigen ist nicht zulässig.

Außenhandel (in Mio. EUR)	Jahr	Aktueller Monat: Veränderung gegenüber Vormonat bzw. Vorjahresmonat in %				
	2007	9/2008 *)	8/2008 *)		9/2007	
Einfuhren insgesamt	**114.255**	**10.295**	**8.631**	***19,3***	**10.021**	***2,7***
darunter EU	85.270	7.572	6.193	*22,3*	7.217	*4,9*
Deutschland	47.498	4.164	3.449	*20,7*	4.073	*2,2*
Italien	7.888	744	516	*44,2*	683	*8,9*
USA	3.743	284	211	*34,6*	340	*-16,5*
Schweiz	4.237	401	315	*27,3*	420	*-4,5*
Ungarn	2.812	274	228	*20,2*	246	*11,4*
Tschechische Republik	3.638	355	327	*8,6*	288	*23,3*
Nahrungs- und Genussmittel	6.632	612	573	*6,8*	577	*6,1*
Erdöl und -erzeugnisse	7.162	791	858	*-7,8*	588	*34,5*
Eisen und Stahl	4.435	421	350	*20,3*	351	*19,9*
Maschinen	14.591	1.244	951	*30,8*	1.221	*1,9*
Personenkraftwagen	5.775	502	304	*65,1*	475	*5,7*
Ausfuhren insgesamt	**114.680**	**10.295**	**8.165**	***26,1***	**9.673**	***6,4***
darunter EU	83.109	7.409	5.793	*27,9*	7.097	*4,4*
Deutschland	34.446	3.164	2.462	*28,5*	2.949	*7,3*
Italien	10.231	942	522	*80,5*	871	*8,2*
USA	5.776	422	306	*37,9*	466	*-9,4*
Schweiz	4.523	376	325	*15,7*	388	*-3,1*
Ungarn	4.005	346	336	*3,0*	331	*4,5*
Tschechische Republik	4.088	383	325	*17,8*	354	*8,2*
Nahrungs- und Genussmittel	6.724	624	566	*10,2*	578	*8,0*
Erdöl und -erzeugnisse	1.229	135	138	*-2,2*	100	*35,0*
Eisen und Stahl	7.120	731	561	*30,3*	573	*27,6*
Maschinen	21.489	1.895	1.358	*39,5*	1.782	*6,3*
Personenkraftwagen	6.194	388	190	*104,2*	525	*-26,1*
Warenverkehrsbilanz insgesamt	**425**	**0**	**-466**	**.**	**-348**	**.**

*) Vorläufige Ergebnisse

Beschäftigung und Arbeitsmarkt		Jahr	Aktueller Monat: Veränderung gegenüber Vormonat bzw. Vorjahresmonat in %				
		Ø 2007	10/2008	9/2008		10/2007	
Unselbständig Beschäftigte (lt. HV) [1]), in 1.000		**3.341,0**	**3.436,3**	**3.468,3**	***-0,9***	**3.374,2**	***1,8***
davon	Männer	1.796,6	1.850,3	1.867,8	*-0,9*	1.827,2	*1,3*
	Frauen	1.544,4	1.586,1	1.600,5	*-0,9*	1.547,0	*2,5*
davon	Arbeiter und Arbeiterinnen	1.317,3	1.341,3	1.379,6	*-2,8*	1.332,4	*0,7*
	Angestellte	1.740,0	1.821,1	1.813,7	*0,4*	1.760,6	*3,4*
	Beamte und Beamtinnen	283,7	274,0	275,0	*-0,4*	281,2	*-2,6*
darunter	Ausländer und Ausländerinnen	411,7	437,7	452,1	*-3,2*	419,4	*4,4*
davon im	Primären Sektor	28,3	18,5	23,2	.	.	.
	Sekundären Sektor	872,1	921,5	926,9	.	.	.
	Tertiären Sektor	2.323,8	2.376,9	2.399,3	.	.	.
Vorgemerkte Arbeitslose, in 1.000		**222,2**	**202,8**	**183,3**	***10,6***	**204,8**	***-1,0***
davon	Männer	124,3	103,8	94,4	*10,0*	103,0	*0,8*
	Frauen	97,9	99,0	88,9	*11,4*	101,8	*-2,8*
darunter	Ausländer und Ausländerinnen	39,6	37,8	32,5	*16,3*	36,9	*2,4*
darunter	im Alter von 15 bis unter 19 Jahren	3,9	4,4	4,2	*4,8*	4,2	*4,8*
	50 Jahre und älter	42,9	41,0	36,8	*11,4*	39,4	*4,1*
Arbeitslosenquote (national) in %		6,2	5,6	5,0	.	5,7	.
Arbeitslosenquote (EUROSTAT) in %		4,4	...	3,2	.	4,3	.
Offene Stellen, in 1.000		38,2	35,0	38,5	*-9,1*	37,9	*-7,7*

1) HV= Hauptverband der österreichischen Sozialversicherungsträger.

Internationale Wirtschaftskennzahlen [1])	Jahr	Aktueller Monat: Veränderung gegenüber Vormonat bzw. Vorjahresmonat in %				
	2007	8/2008	7/2008		8/2007	
Industrielle Produktion (Ø 2000=100)						
Belgien	110,1 *)	101,7 *)	94,9 *)	.	103,5 *)	.
Dänemark	109,6	108,4	97,1	.	109,6	.
Deutschland	116,3	111,3	118,5	.	109,4	.
Finnland	128,5	125,8	123,5	.	125,9	.
Frankreich	104,9	74,1	104,5	.	76,8	.
Griechenland	100,5	...	...	.	95,4	.
Irland	142,1	137,2	123,4	.	134,9	.
Italien	102,7	58,8 *)	109,5 *)	.	61,7 *)	.
Luxemburg	115,2	84,9	112,7	.	84,0	.
Niederlande	107,4 *)	90,1 *)	95,3 *)	.	89,2 *)	.
Österreich	133,0	128,9	137,2	.	123,2	.
Portugal	99,0	81,1	102,9	.	82,4	.
Schweden	118,1	101,5	89,5	.	101,7	.
Spanien	114,3	82,9	111,5	.	89,6	.
Vereinigtes Königreich	101,3	93,9	98,1	.	96,9	.
Bulgarien	191,5	190,4 *)	211,6 *)		193,0 *)	
Estland	201,3	200,3	180,6	.	207,0	.
Lettland	166,0	...	...	.	181,6	.
Litauen	199,7	208,7	214,0	.	213,7	.
Malta	.	.	.	.	.	.
Polen	151,6	150,4	154,3	.	149,1	.
Rumänien	152,0	165,1	169,5		153,7	
Slowakei	159,5	150,1	161,9	.	147,4	.
Slowenien	133,7	122,4	136,8	.	122,8	.
Tschechische Republik	163,2 *)	150,6 *)	159,0 *)	.	148,1 *)	.
Ungarn	153,3	139,7	146,1	.	141,8	.
Zypern	122,5 *)	...	...	.	100,3 *)	.

*) Vorläufige Ergebnisse. - 1) Q: OECD, EUROSTAT, Statistische Ämter (Internet).

Internationale Wirtschaftskennzahlen [1])	Jahr	Aktueller Monat: Veränderung gegenüber Vormonat bzw. Vorjahresmonat in %				
	2007	10/2008		9/2008		10/2007	
Inflationsraten (Harmonisierter Verbraucherpreisindex)							
Belgien	1,8	4,8		5,5	.	2,2	.
Dänemark	1,7	3,8		4,5	.	1,8	.
Deutschland	2,3	2,5		3,0	.	2,7	.
Finnland	1,6	4,4		4,7	.	1,8	.
Frankreich	1,6	3,0		3,3	.	2,1	.
Griechenland	3,0	4,0		4,7	.	3,0	.
Irland	2,9	2,7		3,2	.	3,0	.
Italien	2,0	3,6		3,9	.	2,3	.
Luxemburg	2,7	3,9		4,8	.	3,6	.
Niederlande	1,6	2,5	*)	2,8	.	1,6	.
Österreich	2,2	3,0	*)	3,7	.	2,9	.
Portugal	2,4	2,5		3,2	.	2,5	.
Schweden	1,7	3,4		4,2	.	1,9	.
Spanien	2,8	3,6		4,8	.	3,6	.
Vereinigtes Königreich	2,3	…		5,2	.	2,1	.
Bulgarien	7,6	11,2		11,4	.	10,6	.
Estland	6,7	10,1		10,8	.	8,7	.
Lettland	10,1	13,7		14,7	.	13,2	.
Litauen	5,8	10,7		11,3	.	7,6	.
Malta	0,7	5,8		4,9	.	1,6	.
Polen	2,6	4,0		4,1	.	3,1	.
Rumänien	4,9	7,4		7,3	.	6,9	.
Slowakei	1,9	4,2		4,5	.	2,4	.
Slowenien	3,8	4,8		5,6	.	5,1	.
Tschechische Republik	3,0	5,7		6,4	.	4,0	.
Ungarn	7,9	5,1		5,6	.	6,9	.
Zypern	2,2	4,8		5,0	.	2,7	.
Harmonisierte Arbeitslosenquoten	2007	9/2008		8/2008		9/2007	
Belgien	7,5	6,8		6,9	.	7,0	.
Dänemark	3,8	3,0		3,1	.	3,9	.
Deutschland	8,4	6,2		6,8	.	7,9	.
Finnland	6,9	5,9		5,6	.	6,4	.
Frankreich	8,3	8,2		8,2	.	8,1	.
Griechenland	8,3	...		...	.	7,9	.
Irland	4,6	6,8		6,8	.	4,7	.
Italien	6,1	…		...	.	5,7	.
Luxemburg	4,1	4,0		3,7	.	3,9	.
Niederlande	3,2	2,3		2,3	.	2,9	.
Österreich	4,4	3,1		3,4	.	4,3	.
Portugal	8,1	7,4		7,3	.	8,1	.
Schweden	6,1	5,9		5,2	.	5,6	.
Spanien	8,3	11,8		11,3	.	8,2	.
Vereinigtes Königreich	5,3	...		…	.	5,4	.
Bulgarien	6,9	5,5		5,6		6,4	
Estland	4,7	4,3		3,9	.	4,0	.
Lettland	6,0	6,7		6,4	.	5,6	.
Litauen	4,3	4,3		4,8	.	3,9	.
Malta	6,4	5,6		5,7	.	6,4	.
Polen	9,6	6,5		6,6	.	9,0	.
Rumänien	6,4	…		…		6,0	
Slowakei	11,1	10,3		10,0	.	11,3	.
Slowenien	4,9	3,9		3,9	.	4,3	.
Tschechische Republik	5,3	4,4		4,3	.	5,1	.
Ungarn	7,4	7,8		7,7	.	7,4	.
Zypern	4,0	3,4		3,5	.	3,3	.

1) Q: OECD, EUROSTAT, Statistische Ämter (Internet).