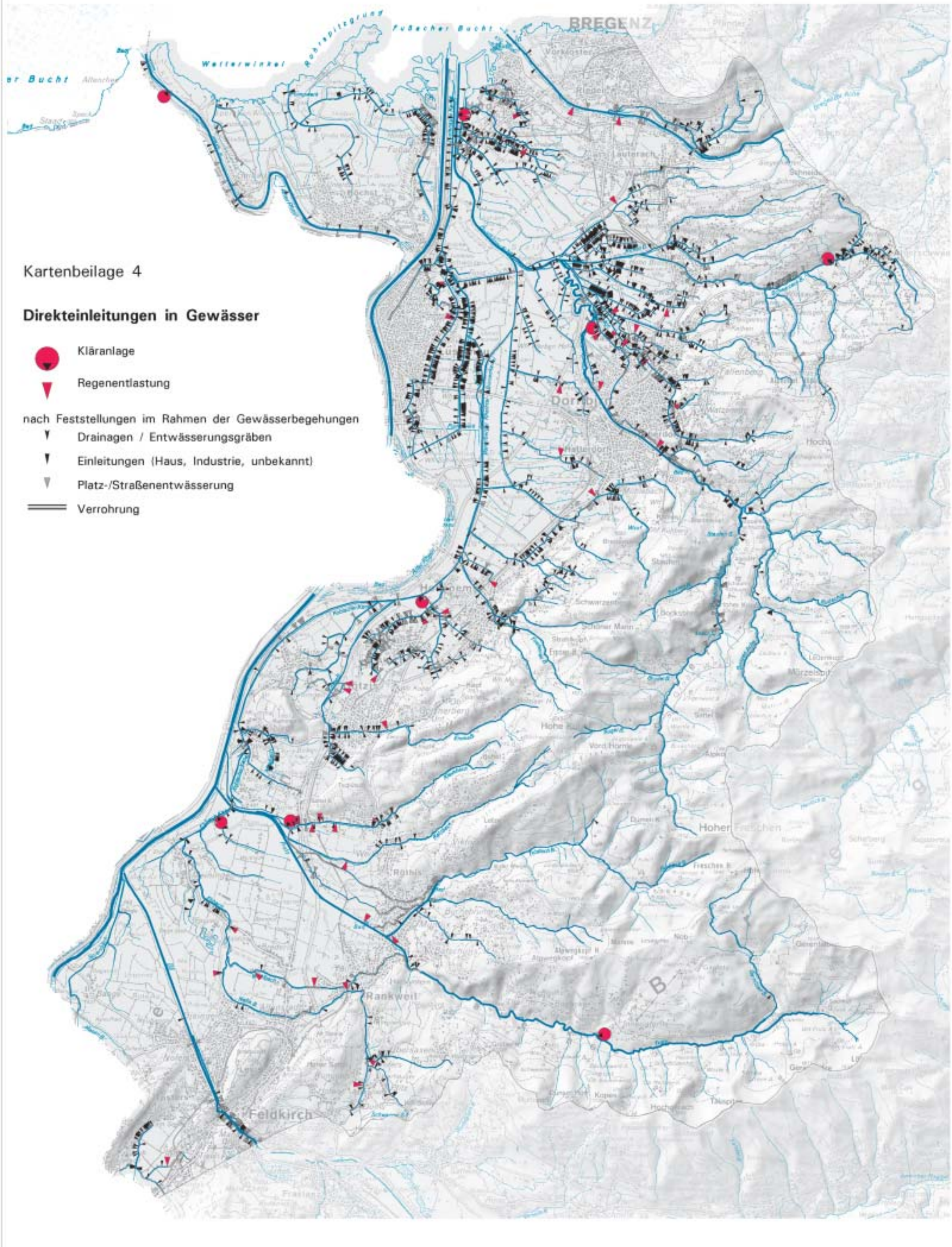

Fließgewässer in Vorarlberg
Gewässerstrukturinventar

0 1 2 3 4 km

Vorarlberger Rheintal - Talebene und Berggebiet, Stand 1999

Umweltinstitut des Landes Vorarlberg