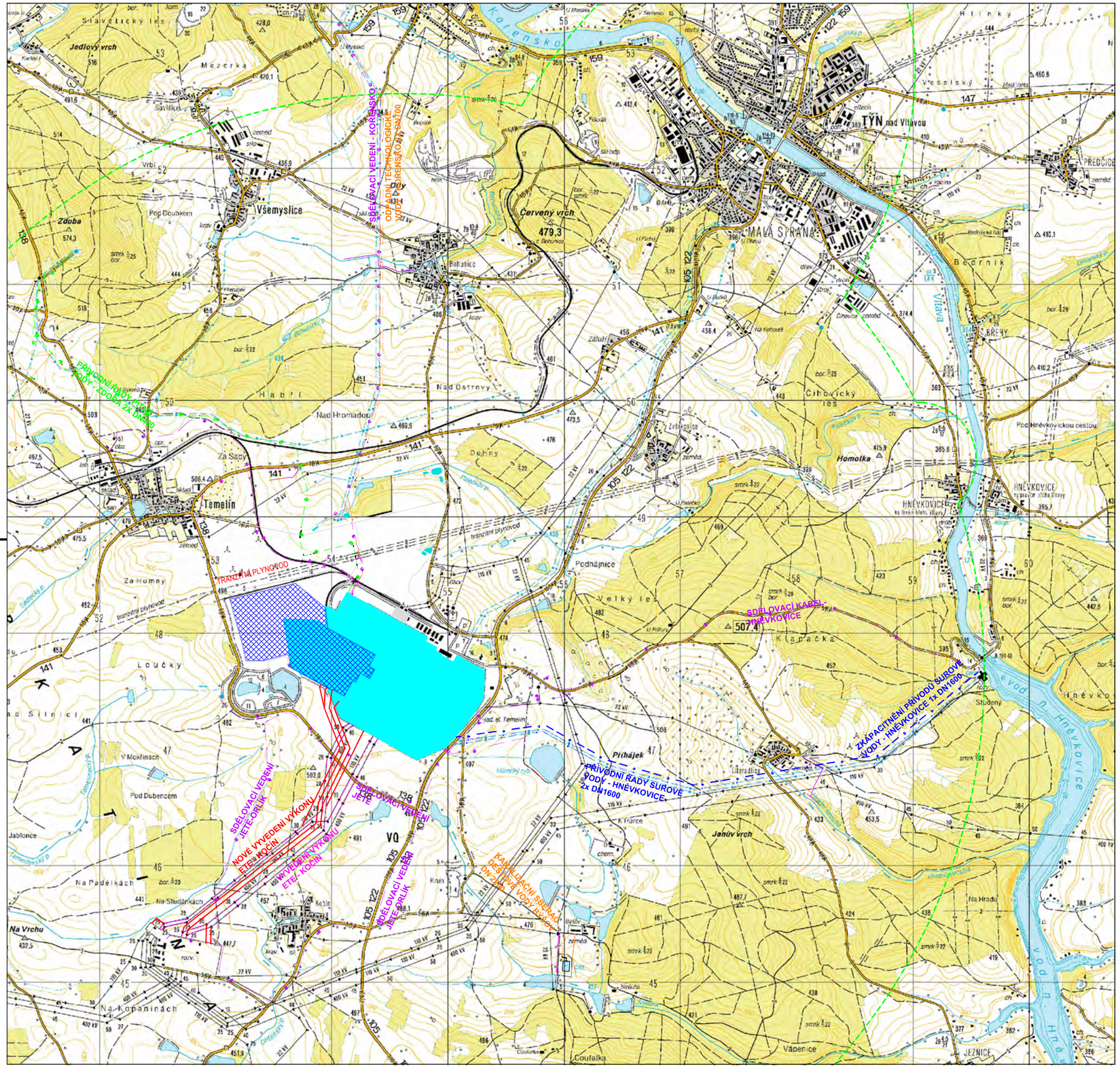

S

LEGENDA:

- SDĚLOVACÍ VEDENÍ
- SILOVÉ VEDENÍ
- NOVÉ VYVEDENÍ VÝKONU
- DEŠŤOVÁ KANALIZACE
- PRŮMYSLOVÁ KANALIZACE
- POTRUBÍ PITNÉ VODY
- POTRUBÍ SUROVÉ VODY
- POTRUBÍ SUROVÉ VODY NOVÉ
- VNITŘNÍ ZÓNA HAVARIJNÍHO PLÁNOVÁNÍ
- PLOCHA PRO VÝSTAVBU NJZ
- AREÁL ETE

SCES – GROUP, spol. s r.o.

2.2
PŘEHLEDNÁ SITUACE
1 : 37 500

ÚJV Řež a.s. divize ENERGOPROJEKT PRAHA Husinec–Řež, čp. 130, PSČ 250 68			Datum	09/2009	Vypracoval	Ing. Tlapová	Stavba-prov. s. NZJ ETE					Měřítko	1:25 000	Skart. znak		Listů
			Zak. číslo	29-4949-21-002	Kontroloval	Ing. Řibřid	Název zakázky Dokumentace EIA – část H					Formát	A2 / 4xA4	Poř. číslo	002	
			Stup. ochrany		Ved. zp. útv.	Ing. Bauer	Název výkresu PŘEHLEDNÁ SITUACE 1:25 000					Archivní číslo				List
Ř. útvar	505	Zprac. útvar	505	Soubor	002_PrehlSit	HIP	Ing. Řibřid	Index	Změna	Datum	Opravil	EGP 5053-D-093068				

A2/4A4 (420x594)